SCHUTZGEBÜHR 0,50 €

GASTGEBER:INNENVERZEICHNIS
ACCOMMODATION GUIDE

Lübeck 2022

Lübsche Betten

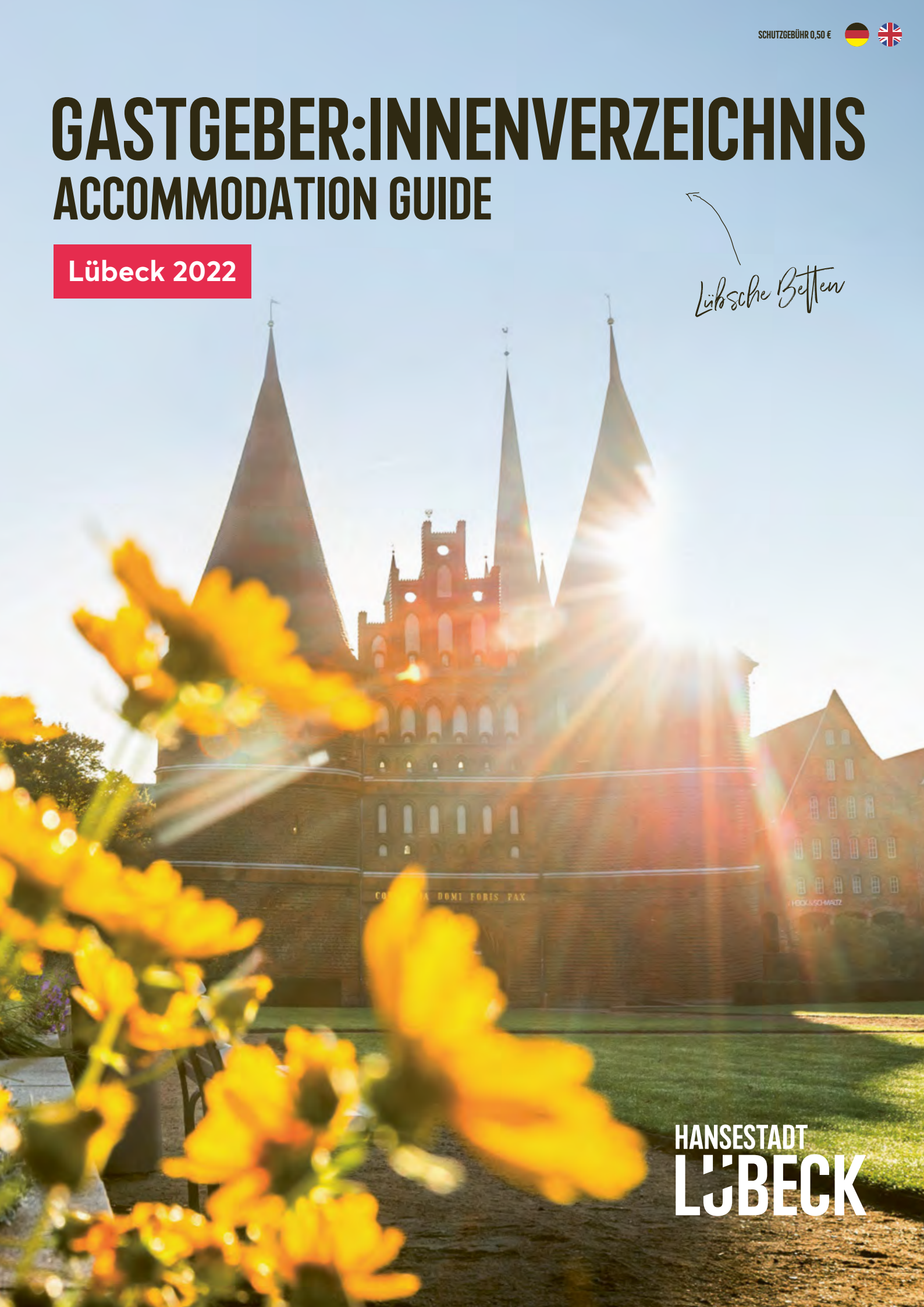

HANSESTADT LÜBECK

SPLASH TOUR LÜBECK

...ODER VERSCHENKEN SIE DOCH MAL EINEN **GUTSCHEIN**

ERLEBEN SIE SPLASHTOUR IN LÜBECK!

DER BUS, DER PLÖTZLICH ZUM SCHIFF WIRD!

KONTAKT
Splashtour Lübeck
An der Untertrave / Ecke Mengstraße
23552 Lübeck
Tel. 0451 - 7 41 01 oder 0451 - 300 23 76
Bürozeit: 9:00 - 15:00 Uhr
E-Mail: info@splashtour-luebeck.de

ABFAHRTSORT direkt am Anleger 2
der Reederei City Schiffahrt H. Gabriel.
An der Untertrave, Ecke Mengstraße
gegenüber Haus-Nr. 93 (Altstadtseite)

ABFAHRTSZEITEN
siehe Homepage

WWW.SPLASHTOUR-LUEBECK.DE

INHALT

CONTENT

TOURIST-INFORMATION 4
Tourist Information

WILLKOMMEN IN LÜBECK 6
Welcome to Lübeck

SICHER REISEN 12
Travel safely

UNTERKÜNFTE 14–43, 49–50
Accommodation

ANREISE 44
Getting there

RESTAURANTS & CAFÉS 51
Restaurants & Cafés

EINKAUFEN 55
Shopping

FREIZEITANGEBOTE 56
Leisure activities

TOURIST-INFORMATION

TOURIST INFORMATION

Welcome to your holiday!
Your getaway begins with us in Lübeck.

We are happy to assist you before, during and after your relaxing stay. Our Tourist Information is located at the Holsten Gate and is the ideal starting point for your discovery tour through Lübeck. This is why most guided city tours start here. Would you rather like to explore the city on your own? We will give helpful advice to make your trip to Lübeck unforgettable and provide you here and online with the latest information about safe and mindful travel. Before you conquer the island-shaped Old Town, treat yourself to a small energizing appetizer in our café bar – when the weather is good you can enjoy our beautiful sun terrace overviewing the Holsten Gate. We also recommend browsing through our range of great souvenirs and gifts.

Willkommen im Urlaub!
Deine Auszeit vom Alltag beginnt mit uns.

Für einen entspannten Aufenthalt stehen wir dir gerne zur Seite. Unsere Tourist-Information ist direkt am Holstentor gelegen und damit der ideale Startpunkt für eine Entdeckungstour durch Lübeck. Daher beginnen auch die meisten Stadtführungen hier. Du möchtest die Stadt lieber auf eigene Faust erkunden? Unsere Lübeck-Expert:innen stehen gerne mit Rat und Tat zur Seite und halten ganz individuelle Tipps für deinen unvergesslichen Lübeckbesuch bereit. Für achtsames und sicheres Reisen wirst du hier und auch auf unserer Internetseite mit allen tagesaktuellen Informationen versorgt. Bevor du nun die Altstadtinsel eroberst, gönn' dir doch noch eine kleine Stärkung in unserer Cafébar – bei gutem Wetter am besten auf unserer wunderschönen Sonnenterrasse mit Blick auf das Holstentor. Oder stöber ein wenig in unserem liebevoll ausgesuchten Souvenirsortiment.

Our service for you:

room and accommodation service
access to all information regarding your safe holiday with us
individual group offers
guided city tours
travel guides and city maps
many event tickets
useful information for your stay in Lübeck and Travemünde
exclusive souvenirs and gifts
gift cards
comfy café bar with a wide-ranging selection of fair trade teas and coffees as well as homemade cakes and snacks
free WIFI and a cell phone charging station

Unser Service für dich:

- Zimmer- und Appartementvermittlung
- alle Informationen zu deinem sicheren Aufenthalt bei uns
- Erstellung von individuellen Gruppenangeboten
- Stadtführungen
- Reiseführer und Stadtpläne für die Orientierung vor Ort
- eine Vielzahl von Veranstaltungstickets
- nützliche Informationen rund um deinen Aufenthalt in Lübeck und Travemünde
- Shopbereich mit exklusiven Souvenir- und Geschenkartikeln
- Geschenkgutscheine
- Cafébar mit einem großen Fairtrade Kaffee- und Teeangebot sowie selbstgebackenen Kuchen und leckeren Snacks wie Ofenkartoffeln oder Salate
- kostenfreies WLAN und eine Handyladestation

Holstentorplatz 1 | 23552 Lübeck
Our general opening times: 9 a.m.–5 p.m.
The detailed opening times are available at:
visit-luebeck.com
+49 451 8899700
info@luebeck-tourismus.de

Holstentorplatz 1 | 23552 Lübeck
Kernöffnungszeiten: 9–17 Uhr
Detaillierte Öffnungszeiten unter:
luebeck-tourismus.de
+49 451 8899700 oder unter
info@luebeck-tourismus.de

LÜBECK FÜR ZUHAUSE UND FÜR DEINE LIEBSTEN?

LÜBECK AT HOME AND FOR YOUR LOVED ONES?

Our Tourist Information provides you with stylish and high-quality souvenirs. From B like breakfast board to V like vacuum bottle: You will find something that reminds you of your stay in Lübeck.
Have a look at our online shop!

In der Tourist-Information findest du stilvolle und hochwertige Andenken an deinen Lübeck-Besuch. Von A wie Abfallbeutel bis T wie Thermosflasche: Hier ist bestimmt auch etwas für dich dabei, das dich an deinen Besuch in der Hansestadt erinnert.

Schau doch auch mal in unserem Online Shop vorbei!

FANATIC

WILLKOMMEN IN LÜBECK

WELCOME TO LÜBECK

Auf den verwinkelten Wegen der historischen Lübecker UNESCO-Altstadtinsel zu wandeln, ist wie eine Reise zurück in die Zeit zu unternehmen, als die Stadt noch den mächtigen Kaufmannsfamilien gehörte und die Hanse den Takt angab. Wenn du an den imposanten Backsteinkirchen oder den mittelalterlichen Giebelhäusern vorbeigehst und in den einzigartigen Gängen und Höfen hinter die Fassaden der Stadt blickst, siehst du, dass die Spuren der Geschichte in Lübeck allgegenwärtig sind.

Lübeck – die norddeutsche Schönheit
Direkt hinter den Ufern der Trave erheben sich die sieben Türme der fünf Altstadtkirchen, die Lübecks Silhouette berühmt gemacht haben. Vom St. Petri-Turm aus kannst du an sonnigen Tagen am Horizont die Wellen der Ostsee bei Travemünde sehen. Durch den Kauf des Fischerdorfes Travemünde verschaffte sich die Stadt einen Zugang zur Ostsee und wurde zur Hafenstadt und Handelsmacht. Diesen Attributen verdankt die Altstadt ihr faszinierendes Antlitz, ihre Geheimnisse und lebendigen Geschichten, die es für dich zu entdecken gilt. Die UNESCO ernannte den mittelalterlichen Stadtkern 1987 zum Welterbe. Bereits das imposante Holstentor, Wahrzeichen und Eingangsportal der „Königin der Hanse", begrüßt dich mit seiner spätgotischen Fassade und Lübecks Leitspruch „Concordia domi foris pax - Eintracht innen und Friede draußen". Und ebenso norddeutsch-gelassen zeigt sich die Altstadtinsel mit ihrer einzigartigen Backsteinarchitektur und den vielen kleinen Oasen abseits der zentralen Pfade. Lübecks wahre Schönheit erkunden, heißt immer auch hinter die Kulissen zu blicken.

Weitere Lübeckthemen >

Strolling through the winding streets of Lübeck's historic island-shaped UNESCO-Old Town is like taking a journey back to the times when the city belonged to the powerful merchant families and the Hanseatic League set the pace. When you pass the impressive brick churches, the medieval gabled houses and take a look at the unique alleyways and courtyards behind the city's facades, you will be able to recognise the traces of history.

Lübeck – the North German beauty
The seven spires of the five Old Town churches rise up behind the shore of the river Trave. They characterise Lübeck's silhouette. On sunny days you can even see the waves of the Baltic Sea from the viewing platform of St. Peter's church. By acquiring the fishing port of Travemünde, Lübeck gained access to the Baltic Sea and became a port city and trading power. These are the attributes that the Old Town owes its fascination, many secrets and stories, which wait to be discovered by you. Good reason for the UNESCO to award the medieval Old Town the title of a UNESCO World Heritage in 1987. The impressive Holsten Gate, symbol and entrance portal of the queen of the Hanseatic League, welcomes you with its late Gothic facade and Lübeck's maxim "Concordia domi foris pax - unity at home, peace abroad". This motto perfectly describes the serene way of life on the island-shaped Old Town with its unique brick architecture with many little oases away from the central paths. To discover Lübeck's true beauty always means to take a look behind the scenes.

more Lübeck themes >

Vor dem Urlaub inspirieren wir dich, nach dem Urlaub schwelgen wir gemeinsam mit dir in Erinnerungen:
Lass uns verbunden bleiben:

Facebook: @Hansestadt Lübeck
Instagram: @visitluebeck
Twitter: @hansekoenigin
Blog Lübeck: www.luebeck-zwischenzeilen.de
Podcast Lübeck: www.luebeck-zwischentoene.de

Before starting your vacation, we inspire you, afterwards we reminisce the memories together:
Let's stay connected:
Facebook: @Hansestadt Lübeck
Instagram: @visitluebeck
Twitter: @hansekoenigin

Lübeck flowing

Lübeck's Old Town is surrounded by the rivers Trave and Wakenitz and can be viewed from a very different perspective while on a tour with an excursion boat, an E-boat or SUP. The most beautiful view over the city can be enjoyed from the Obertrave embankment and the area which is known by the name "painters' corner". For more adventures on the water we recommend taking a short trip to Travemünde, which fascinates with its exciting blend of historical and modern spa architecture.

Lübeck museum-like

Lübeck's museums are characterised by the town's history and many renowned personalities. The European Hanse-museum is the world's largest Hanseatic history museum, which takes you on an interactive journey into the Middle Ages thanks to state-of-the-art technology. You can dive into the life and work of three Nobel Price Laureates in three quite individual museums – the Günter Grass-House, the Willy-Brandt-House and the Buddenbrook House, which takes you right into the middle of the novel by Thomas Mann. The Buddenbrook House is closed until the end of 2023 due to renovation works. In the meantime, the exhibition "Buddenbrooks in the Museum Behnhouse Drägerhouse" will be presented at the museum Behnhouse Drägerhouse. The annual Long Night of Open Museums in August offers a wonderful opportunity to experience the diversity of Lübeck's museums in a joyful and laid-back atmosphere.

Lübeck stage-ready

The theatre scene is very diverse. Be it a spectacle or an opera: here the curtains open for a cultural treat. The regular season of Lübeck's numerous theatres is worth a visit to experience the variety of dramatic and funny plays, loud and quiet, but always fascinating moments. Apart from the colorful repertoire, there will be additional delicate activities and performances behind the scenes or right in the heart of the Old Town – always surprising and right from the (artists') hearts.

Lübeck spontaneously

Cultural moments of POPUP Lübeck can be enjoyed quite spontaneously in the Old Town. Special places, great artists and a varied programme from live music to theatre and acting up to casual DJ events. You won't find a big stage, there will be a little bar and seating areas inviting you to listen, chat and linger. Please check our website for the latest dates.

Lübeck fließend

Die Lübecker Altstadt ist durch die Gewässer von Trave und Wakenitz komplett von Wasser umschlossen und von dort aus ganz anderer Perspektive erlebbar – während einer Barkassenrundfahrt, einer Tour mit dem Elektroboot oder mit dem SUP. Den schönsten Blick auf Lübeck hast du übrigens an der Obertrave vom Malerwinkel aus. Und für noch mehr Wassererlebnis lohnt sich ein kurzer Ausflug nach Travemünde, das mit seiner spannenden Kombination aus historischer und moderner Bäderarchitektur fasziniert.

Lübeck museal

Die Lübecker Museumslandschaft ist geprägt von der Geschichte der Stadt und den mit ihr verbundenen Persönlichkeiten. Das Europäische Hansemuseum ist das weltweit größte Museum zur Geschichte der Hanse und nimmt dich dank modernster Installationen mit auf eine interaktive Reise ins Mittelalter. In die Geschichten der drei berühmten Nobelpreisträger der Stadt kannst du in ganz individuellen Museen eintauchen – im Günter Grass-Haus, im Willy-Brandt-Haus und im Buddenbrookhaus, das dich in die Welt des Jahrhundertromans von Thomas Mann entführt. Wegen Renovierungsarbeiten ist das Buddenbrookhaus bis Ende 2023 geschlossen, daher gastiert die Interimsausstellung „Buddenbrooks im Behnhaus" im Museum Behnhaus Drägerhaus. Eine wundervolle Möglichkeit, die kulturelle Fülle Lübecks in freudig-lebendiger Atmosphäre zu erleben, bietet die alljährlich im August stattfindende Museumsnacht.

Lübeck bühnenreif

Die Theaterszene der Stadt ist vielfältig – ob Schauspiel oder Oper, hier heißt es Vorhang auf für kulturellen Hochgenuss. Die reguläre Spielzeit der zahlreichen Lübecker Theater verspricht mal dramatische, mal lustige, mal laute, mal leise, aber immer sehenswerte Theatererlebnisse. Ergänzt wird das bunte Lübecker Theaterleben durch kleine, feine Veranstaltungsmomente abseits des Spielplans – mal hinter den Kulissen, mal mitten in der Stadt, immer überraschend und immer mit viel (Künstler)Herz.

Lübeck spontan

Die Kulturmomente von POPUP Lübeck kannst du ganz spontan irgendwo in der Altstadt erleben. Besondere Orte, tolle Künstler:innen und ein kostenfreies und abwechslungsreiches Programm von Livemusik über Literatur und Schauspiel bis hin zu lässigen DJ-Events bilden den Rahmen der spontanen Veranstaltungen. Es gibt keine große Bühne, nur eine kleine Bar und Sitzgelegenheiten, die zum Zuhören, Zusehen und Verweilen einladen. Die neusten Termine findest du auf unserer Website.

Lübeck celebrates

Whenever Lübeck is turned into a stage the city captivates you with its joyful lifestyle. The HanseKulturFestival takes place every other year. It is one of the most beloved cultural projects of the people of Lübeck. The cathedral district will dress up from June 10th–12th 2022 and celebrate a festival of vitality – with street art, music and regional culinary treats. But also Lübeck's churches can be experienced in many different ways due to exclusive church events and musical performances. Annual events such as the Nordic Film Days and the Brahms Festival are further important components in the city's culture calendar.

Lübeck festive

Quite rightly Lübeck is named "Christmas Capital of Northern Germany". During the Pre-Christmas season, the Old Town sparkles like a bright sea of lights and enchants you with its unique Christmas and craftsmen's markets. In the clear space of St. Peter's church, inside the medieval Hospital of the Holy Spirit dating back to the 13th century and in the Hoghehus craftspeople present their individual works and festive organ music is played in the churches.

Lübeck feiert

Wenn Lübeck zur Bühne wird, zieht dich die Stadt in ihren Bann und lässt dich an ihrem freudigen Lebensgefühl teilhaben. Das im zweijährigen Rhythmus stattfindende HanseKulturFestival ist ein echtes Herzensprojekt der Lübecker:innen. Das Domviertel putzt sich vom 10.–12. Juni 2022 heraus und feiert mit dir ein Festival der Lebensfreude – mit Straßenkunst, Musik und regionaler Gastronomie. Aber auch die Lübecker Kirchenräume sind dank ausgewählter Kirchenevents und musikalischer Darbietungen neu erlebbar. Jährlich wiederkehrende Highlights wie die Nordischen Filmtage und das Brahms-Festival sind aus dem Kulturkalender der Stadt nicht mehr wegzudenken.

Lübeck weihnachtlich

Die „Weihnachtsstadt des Nordens". Diesen Beinamen trägt Lübeck zu Recht, verwandelt sich doch die Altstadt in der Adventszeit in ein leuchtendes Lichtermeer und verzaubert dich mit ihren einzigartigen Weihnachts- und Kunsthandwerkermärkten. In den strahlend weißen Kirchenschiffen von St. Petri, im Heiligen-Geist-Hospital aus dem 13. Jahrhundert und im Hoghehus stellen Kunsthandwerker:innen ihre individuellen Kreationen aus und in den Lübecker Kirchen erklingt festliche Orgelmusik.

SICHER REISEN
TRAVEL SAFELY

ALLE INFOS FINDEST DU HIER:

Mindful and safe travel

Your guarantee for a carefree holiday experience. Our travel experts at the Tourist Information are always happy to provide you with fresh information for your pleasant stay in Lübeck. Always up to date they advise you about daily travel conditions, that we cannot anticipate and present in this brochure.

All info also online

Get inspiration and find the most beautiful attractions of Lübeck on our website visit-luebeck.com where we also inform you about the relevant travel and safety regulations.

Flexible cancellation policy

With „Easy Storno 2021+2022" we would like to offer you the most flexible cancellation option as possible. Reservations for accommodation marked with this label can be cancelled for free up to three days before arrival. After that you will be charged 90 percent of the travel costs. You can find the label in this catalog and on our website.

Achtsames und sicheres Reisen

Das ist der Garant für ein unbeschwertes Urlaubserlebnis. Damit du deinen Aufenthalt in Lübeck umfänglich und vor allem tagesaktuell informiert genießen kannst, sind unsere Reiseexpert:innen in der Tourist-Information gerne für dich da. Immer auf dem neuesten Stand beraten sie dich zu den aktuellen Reisebedingungen, die an dieser Stelle nicht abgebildet werden können.

Alle Informationen auch online

Auf unserer Internetseite luebeck-tourismus.de kannst du dich nicht nur wunderbar zu den schönsten Sehenswürdigkeiten in Lübeck inspirieren lassen, hier informieren wir dich ebenfalls tagesaktuell zu den geltenden Reisebestimmungen vor Ort und geben dir Tipps für einen sicheren Aufenthalt.

STORNO

Flexibel Stornieren

Mit der Aktion „Easy Storno 2021+2022" möchten wir dir eine möglichst kurzfristige Stornierungsmöglichkeit anbieten. Gastgeber:innen, die mit diesem Gütesiegel gekennzeichnet sind, ermöglichen dir eine kostenfreie Stornierung bis drei Tage vor Anreise. Danach werden 90 Prozent des Reisepreises berechnet. Halte im Katalog und auf unserer Website nach dem Gütesiegel Ausschau.

REISERÜCKTRITTS-VERSICHERUNG

CANCELLATION INSURANCE

Cancellation without any risk with our cancellation insurance

We recommend our partner's products – the ERGO travel insurance AG – for you to make sure that you are reimbursed for possible financial losses, should you have to cancel or interrupt your trip because of an unforeseen event like illness, an accident or unemployment.

Cancellation without consequences from 6 EUR

With the cancellation insurance you can protect yourself against the financial risks of cancellation or termination of an optimal way.

Complete carefree traveling from 9 EUR

The cancellation insurance plus protects you completely. In addition to the achievements of the cancellation insurance it also includes the return transport with medical emergency assistance (the insurance companies in Germany do not cover the costs for a medical return transport), the baggage insurance and bike protection.

Additional insurance Covid-19 from 13 EUR

The development of Covid-19 shows that everyone feels unsafe. For this reason, the ERGO travel insurance provides the additional insurance Covid-19 which can be taken out with every cancellation insurance and cancellation insurance plus. This add on includes falling sick of Covid-19 as an insured incident if the insured person or a person high of risk is affected. As proof a positive test at the time of cancellation is needed. The insurance also covers quarantine measures on top.

Storno ohne Risiko mit der Reiserücktrittsversicherung

Damit du bei Stornierung oder Abbruch deines Aufenthaltes, z. B. wegen Erkrankung, Unfall oder Arbeitslosigkeit mögliche finanzielle Verluste ersetzt bekommst, empfehlen wir die Produkte unseres Partners: der ERGO Reiseversicherung AG.

Storno ohne Folgen ab 6 Euro

Mit der Stornoversicherung sicherst du dich gegen die finanziellen Risiken einer Stornierung oder eines Reiseabbruchs optimal ab.

RundumSorglos unterwegs ab 9 Euro

Die StornoPlus-Versicherung sichert dich komplett ab. Neben den Leistungen der Storno-Versicherung beinhaltet sie zusätzlich den Krankenrücktransport mit medizinischer Notfall-Hilfe (die gesetzlichen Krankenkassen übernehmen einen Krankenrücktransport nicht), die Reisegepäckversicherung und den Fahrradschutz.

Ergänzungsversicherung Covid-19 ab 13 Euro

Die aktuellen Entwicklungen zeigen deutlich, dass uns das Thema Covid-19 alle sehr stark verunsichert. Aus diesem Grund bietet die ERGO Reiseversicherung die Ergänzungs-Versicherung Covid-19 an, die zu jeder Storno- und StornoPlus-Versicherung abgeschlossen werden kann. Die Ergänzungs-Versicherung schließt die Erkrankung an Covid-19 als versichertes Ereignis in den Versicherungsschutz ein, wenn die/der Versicherte oder eine Risikoperson hiervon betroffen sind. Als Leistungsnachweis reicht ein positives Testergebnis zum Zeitpunkt der Stornierung aus. Der Versicherungsschutz umfasst zusätzlich auch Quarantänemaßnahmen.

You can book these insurances at: visit-luebeck.com

Buchen kannst du die Versicherungen unter: www.luebeck-tourismus.de/service/wissenswertes/reiseruecktrittsversicherung

UNTERKÜNFTE IN LÜBECK
ACCOMMODATION IN LÜBECK

On the following pages, we would like to present you a variety of accommodation in Lübeck. You can't decide yet? No problem! Please visit our website visit-luebeck.com for more pictures and useful information about the accommodation offers. Of course our Lübeck experts will be delighted to assist you.

Auf den folgenden Seiten möchten wir dir gerne eine Vielzahl an Unterkünften in Lübeck vorstellen. Du kannst dich noch nicht entscheiden? Kein Problem! Auf unserer Website luebeck-tourismus.de findest du noch mehr Bilder und Informationen zu allen Unterkünften. Natürlich stehen dir zudem unsere Lübeck Expert:innen auch persönlich zur Verfügung.

ZEICHENÜBERSICHT
SIGNS AND SYMBOLS

shower/toilet	Dusche/WC
bath/toilet	Bad/WC
family room	Familienzimmer
cot	Kinderbett
quiet sleeping	ruhiges Schlafen
TV inside the room	TV im Zimmer
minibar	Minibar
internet access	Internetzugang
wireless internet access	WLAN
half board	Halbpension
full board	Vollpension
breakfast buffet	Frühstücksbuffet
restaurant	Restaurant
bar	Bar
kitchen/kitchenette	Kochnische/Küche
dish washer	Geschirrspüler
washing machine	Waschmaschine
terrace/balcony	Terrasse/Balkon
garden	Garten
car park	Parkplatz
suitable for allergicans	Allergiker:innen geeignet
pets on request	Haustiere auf Anfrage
non-smokers	Nichtraucher:innen
smokers	Raucher:innen
sauna	Sauna
pool	Schwimmbad
fitness room	Fitnessraum
bikes for rent	Fahrradverleih
lift	Aufzug
handicapped accessible	behindertengerecht
handicapped-friendly	behindertenfreundlich
people with limited mobility	gehbehinderte Menschen
senior citizens	Senior:innen
credit cards accepted	Kreditkartenzahlung möglich
sea view	Wasserblick
bed & bike	Bett & Bike
recommended by Lübecker Verkehrsverein e. V.	Empfohlen vom Lübecker Verkehrsverein e.V.
easy cancellation 2021/2022	Easy Storno 2021/2022

For more information regarding accessibility please visit our website: www.visit-luebeck.com/service/luebeck-barrier-free

Informationen zu einem barrierefreien Besuch findest du unter: www.luebeck-tourismus.de/service/luebeck-barrierefrei

ZONEN
AREAS

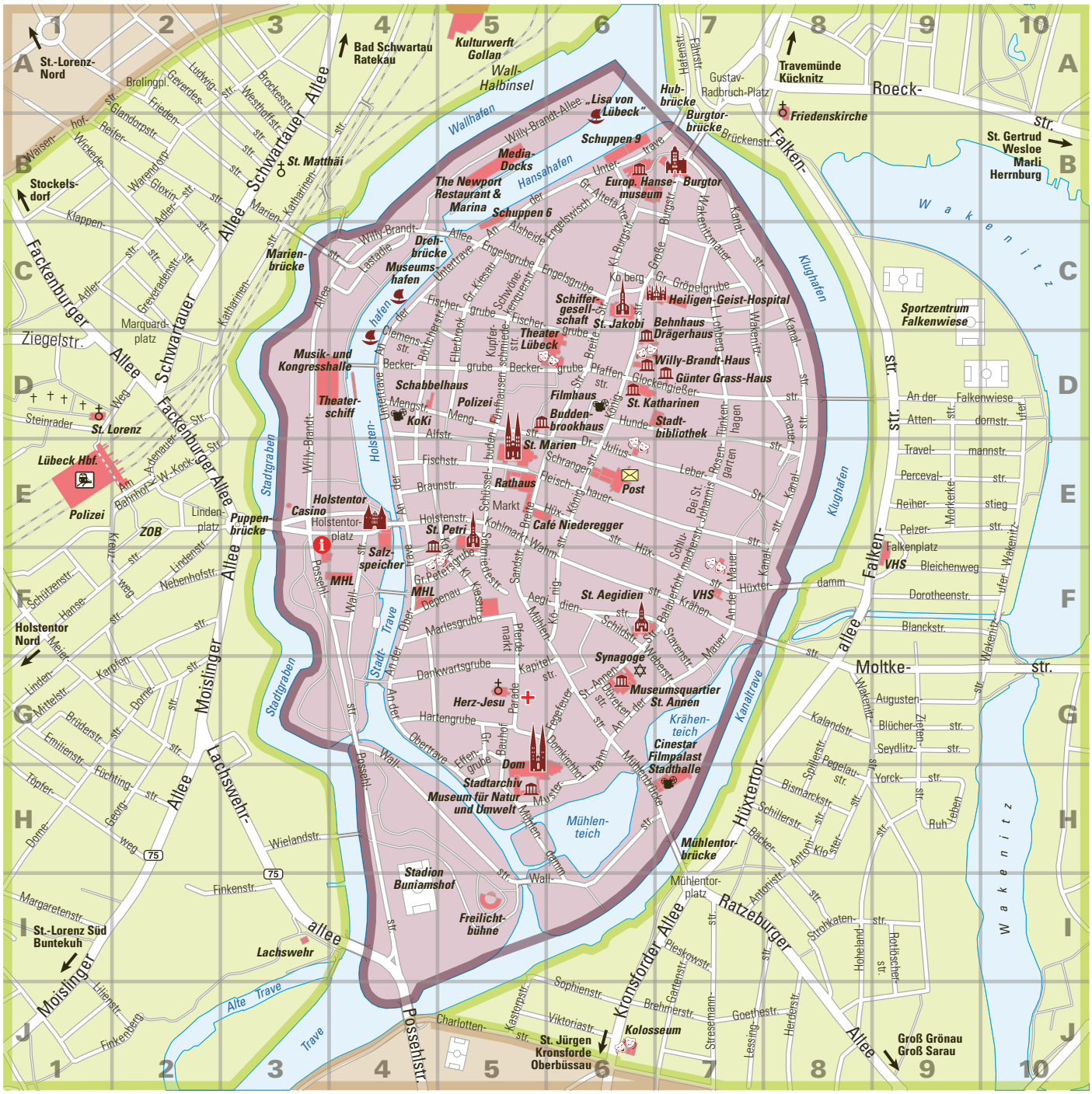

Old Town	Altstadtinsel
Old Town in walking distance	Altstadtinsel in Laufnähe
districts of Lübeck	Stadtteile Lübeck
surroundings (outside the map display)	Umgebung (außerhalb der Kartendarstellung)

KLASSIFIZIERUNG
CLASSIFICATION

DTV Deutscher Tourismusverband e.V.

Holiday with quality

Classification of hotels based on the criteria defined by the German Hotel and Restaurant Association (DEHOGA)

★ ***Tourist***

Single rooms 8 m², double rooms 12 m², all rooms have shower/toilet in the room, guest reception service, expanded breakfast, a telephone is available, drinks are offered, non-smoking area in the breakfast-room, fax service at reception desk, all rooms have colour television, deposit.

★★ ***Standard***

Single rooms 12 m², double rooms 16 m², breakfast buffet, all rooms have toilet, and shower or bath, beverages available, seats according to number of beds, and table, bedside lamp at the bed, cashless payment, hygienic articles are available, one bath towel per person, linen shelves.

★★★ ***Komfort***

Single rooms 14 m², double rooms 18 m², 10 % non-smoking rooms, reception opened 12 hours; 24 hours within call, seats at the reception, beverages offered in rooms, credit and/or debit cards accepted, restaurant, systematic complaint handling, bilingual employees, hair dryer, additional pillow on demand.

★★★★ ***First Class***

Single rooms 16 m², double rooms 22 m², minibar or 24 hours room service, bath robe on demand, cosmetic mirror, internet access, systematic client inquiry, arm chair/couch, laundry and ironing services, hotel lobby, restaurant, hotel bar, sewing service, shoe polish implements in the room.

★★★★★ ***Luxus***

Single rooms 18 m², double rooms 26 m², suites, reception opened 24 hours, with concierge, 24 hours meals and drinks with room service, Internet-PC at the room on demand, turn-down service, reception hall, restaurant, hotel bar, mystery men checks, personalized guest welcome with flowers and/or sweets in the room, laundry and ironing services within 1 hour, second service in the evening, luggage service.

Superior

The additional S rating was introduced to award top level houses within each category that offer an exceptional range of service. Hotels which are allowed to use the additional information 'superior' reach a total number of points necessary to be classified in the higher category, but cannot be put in that category, because they do not fulfil the minimum criteria of the higher category. Classification of holiday homes and apartments based on the criteria defined by the German Tourism Association (DTV)

Urlaub mit Qualität

Rund 145 Gastgeber:innen sind in Lübeck und Travemünde nach den Kriterien des Deutschen Hotel- und Gaststättenverbandes* (Hotels über 9 Betten/hotelsterne.de) und des Deutschen Tourismusverbandes (Ferienwohnungen und Ferienzimmer unter 9 Betten/sterneferien.de) klassifiziert.

Klassifizierung von Hotels nach den Kriterien des Deutschen Hotel- und Gaststättenverbandes

★ **Tourist** Mindestgröße EZ 8 m², DZ 12 m² (jeweils exkl. Bad/WC), Farb-TV, Dusche/WC oder Bad/WC. tägl. Zimmerreinigung, Getränke, Empfang mit Telefon, Restaurant: erweitertes Frühstück, ausgewiesener Nichtraucher:innenbereich.

★★ **Standard** Mindestgröße EZ 12 m², DZ 16 m² (jeweils inkl. Bad/WC), Sitzgelegenheit pro Bett, Nachttischlampe/Leselicht am Bett, Badetücher und Wäschefächer, Hygieneartikel, Restaurant: Frühstücksbuffet, bargeldlose Zahlung.

★★★ **Komfort** Mindestgröße EZ 14 m², DZ 18 m² (jeweils inkl. Bad/WC), 10 % Nichtraucher:innenzimmer, Getränke, Internetanschluss, Telefon, Ankleidespiegel, Kofferablage, Zusatzkissen und -decken auf Wunsch, Näh- und Schuhputzutensilien, Rezeption: 14 Stunden besetzt bzw. 24 Stunden erreichbar, Sitzgruppe, Mitarbeiter:innen zweisprachig, Gepäckservice, Waschen und Bügeln.

★★★★ **First Class** Mindestgröße EZ 16 m², DZ 22 m² (jeweils inkl. Bad/WC), Minibar bzw. Getränke im Roomservice 24 Stunden, Sessel/Couch mit Beistelltisch, Bad: Bademantel/Hausschuhe, Kosmetikartikel (z. B. Duschhaube, Nagelfeile, Wattestäbchen), Kosmetikspiegel, Rezeption 18 Stunden besetzt bzw. 24 Stunden erreichbar, Lobby mit Sitzgelegenheiten und Getränkeservice, Hotelbar, À-la-carte-Restaurant, Internet-PC/-Terminal, Frühstücksbuffet mit Roomservice, systematische Gästebefragung.

★★★★★ **Luxus** Mindestgröße EZ 18 m², DZ 26 m² (jeweils inkl. Bad/WC), Suiten, Minibar bzw. Getränke und Speisen im Roomservice 24 Stunden, Kopfkissenauswahl, Safe, Bad: Körperpflegeartikel in Einzelflakons, Rezeption: Concierge/mehrsprachige Mitarbeiter:innen, 24 Stunden besetzt, Empfangshalle/Sitzgelegenheiten/Getränkeservice/Doorman- od. Wagenmeisterservice, personalisierte Begrüßung, frische Blumen/Präsent, Internet-PC, abendlicher Turndown-Service, Mystery-Guesting, Bügelservice (innerhalb einer Stunde), Schuhputzservice.

Superior Für die Spitzenbetriebe innerhalb der einzelnen Kategorien, die sich insbesondere auch dadurch auszeichnen, dass sie ein besonders hohes Maß an Dienstleistungen bieten, wurde der Begriff „Superior" eingeführt. Betriebe, die neben den Sternen diesen Zusatz führen dürfen, erreichen bei der Gesamtpunktzahl die erforderlichen Punkte der nächst höheren Kategorie, können aber dort nicht eingestuft werden, da sie die Mindestkriterien der nächsthöheren Kategorie nicht erreichen.

Klassifizierung von Ferienhäusern, Ferienwohnungen und Ferienzimmern nach den Kriterien des Deutschen Tourismusverbandes

●

Einfache und zweckmäßige Gesamtausstattung des Objekts mit einfachem Komfort. Die erforderliche Grundausstattung ist vorhanden. Altersbedingte Abnutzungen sind möglich.

●●

Zweckmäßige und gute Gesamtausstattung mit mittlerem Komfort. Die Ausstattung ist in einem guten Erhaltungszustand und in solider Qualität.

●●●

Wohnliche Gesamtausstattung mit gutem Komfort. Die Ausstattung ist von besserer Qualität, bei optisch ansprechendem Gesamteindruck.

●●●●

Höherwertige Gesamtausstattung mit gehobenem Komfort. Ansprechende Qualität mit einem aufeinander abgestimmten Gesamteindruck.

●●●●●

Erstklassige Gesamtausstattung mit exklusivem Komfort. Großzügiges Angebot in herausragender Qualität mit sehr gepflegtem, außergewöhnlichem Gesamteindruck.

Classification of holiday homes and apartments based on the criteria defined by the German Tourism Association (DTV)

●

Simple and functional facilities with simple comfort. The basic necessities are provided for. Furniture, however, might show some wear and tear.

●●

Appropriate, good, well cared for overall facilities with moderate level of comfort. Facilities well maintained. Functionality is the prime concern.

●●●

Homely overall facilities with good level of comfort. Better quality facilities. Visually appealing overall impression, with value placed on decor and comfort.

●●●●

High level and well cared for facilities providing comfort for upmarket guests. Appealing quality with a coordinated overall visual impression.

●●●●●

First class overall facilities with special additional services. Generous facilities. Very well cared for and exclusive overall impression.

PREISTABELLE
PRICE TABLE

HOTELS, JUGENDHERBERGEN UND PENSIONEN
HOTELS, YOUTH HOSTELS AND GUESTHOUSES

Person/Nacht inkl. Frühstück
person/night incl. breakfast

Typ *type*	Frühstück *B&B*	Person/Nacht *person/night*
EZ • *SR*	✔	ab/*from* € 74,00
DZ • *DR*	10,00	ab/*from* € 48,00

Frühstückspreis pro Person
breakfast rate per person

Zimmertyp (EZ = Einzelzimmer, DZ = Doppelzimmer, MZ = Mehrbettzimmer)
room type (SR = single room, DR = double room, MR = shared)

Preis pro Person/Nacht
room rate per person/night

FERIENWOHNUNGEN & -HÄUSER
HOLIDAY APARTMENTS & HOUSES

Anzahl *quantity*	Zimmer *rooms*	Personen *persons*	m² *m²*	Einheit/Nacht *unit/night*
1	2	1-3	65	ab/*from* € 79,00

Anzahl Zimmer
number of rooms

Wohnungsgröße
apartment size

Preis pro Einheit/Nacht
rate per unit/night

Anzahl Wohneinheiten
quantity of apartments

max. Personenanzahl
maximum number of people

Please notice, that some accommodation are charging additionally for final cleaning, bed sheets, towels or other additional costs. Our booking experts are happy to inform you.

Bitte beachte, dass bei einzelnen Unterkünften zusätzliche Kosten für Endreinigung, Bettwäsche, Handtücher oder sonstige Nebenkosten anfallen können. Unsere Buchungsexpert:innen informieren dich gerne.

Atlantic Hotel Lübeck ****S

Anzahl Betten ges./*total number of beds:* 270 **F5**

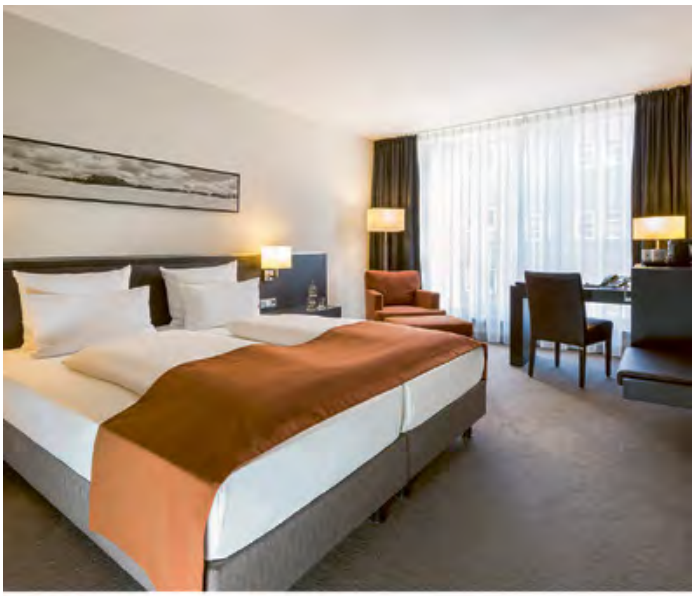

ATLANTIC Hotel Lübeck
Schmiedestraße 9-15, 23552 Lübeck
+49 451 384790
luebeck@atlantic-hotels.de
www.atlantic-hotels.de/luebeck

Im Herzen der historischen Lübecker Altstadt befindet sich das ATLANTIC Hotel Lübeck. Alle 135 Zimmer, Studios und Suiten des 4-Sterne-Superior-Hotels sind modern und innovativ eingerichtet. Die Sehenswürdigkeiten der Stadt, die Bootsanleger für Schiffsrundfahrten und die Einkaufsmöglichkeiten sind von hier aus in wenigen Gehminuten zu erreichen. Das Restaurant SALIS bietet verschiedene Steakspezialitäten vom Lavasteingrill und leckere Fischgerichte. Mehr Informationen erhalten Sie unter www.atlantic-hotels.de/luebeck.

Wir freuen uns auf Ihren Besuch!

The ATLANTIC Hotel is located in the heart of the historic Old Town of Lübeck. All 135 rooms, studios and suites of the 4-star superior hotel are furnished in a modern and innovative design. The sights of the town, the quays for boat tours around the town and the shopping areas are within walking distance. The restaurant SALIS offers perfectly grilled steaks from the lava stone grill and delicious fish dishes. For further information please don't hesitate to contact us: www.atlantic-hotels.de/luebeck.

We are looking forward to welcoming you here!

Typ *type*	Frühstück *B&B*	Person/Nacht *person/night*
EZ • *SR*	✔	ab/*from* € 129,00
DZ • *DR*	✔	ab/*from* € 79,50

Jugendherberge Lübeck „Altstadt"

Anzahl Betten ges./*total number of beds:* 84 — D4

DJH Landesverband Nordmark e.V.
Mengstraße 33, 23552 Lübeck
Tel.: +49 451 7020399, Fax: +49 451 77012
luebeck-altstadt@jugendherberge.de
www.luebeck-altstadt.jugendherberge.de

Die Jugendherberge liegt im Herzen der Altstadt und ist wunderschön in die typisch lübsche Häuserzeile integriert. Alle Sehenswürdigkeiten sind in kürzester Zeit zu Fuß zu erreichen. Mit Übernachtungs- und Frühstücksangebot finden hier nicht nur Backpacker einen idealen Ausgangspunkt für ausgiebige Stadterkundungen.

The youth hostel is located right in the heart of the Old Town of Lübeck. The small hostel is beautifully integrated into a row of typical houses in the historical town centre. All attractions can be quickly reached on foot. Ideal for backpackers and guests who want to stay in the middle of the city and enjoy Lübeck's city life.

Typ *type*	Frühstück *B&B*	Person/Nacht *person/night*
MZ • *MR*	✔	ab/*from* € 28,00

Hotel Am Dom

Anzahl Betten ges./*total number of beds:* 29 — G4

Hotel am Dom
Dankwartsgrube 43
23552 Lübeck
www.hotel-am-dom.eu

Das Hotel am Dom besticht mit seiner zentralen Lage im charmanten Domviertel der Lübecker Altstadt. Die zahlreichen Sehenswürdigkeiten der Hansestadt wie das Holstentor und die Altstadtkirchen sind in wenigen Gehminuten zu erreichen.

This hotel persuades guests with its central location in the charming Cathedral district of the Old Town. Numerous sights of the Hanseatic City such as the Holsten Gate and the Old Town churches can be reached in a few walking minutes.

Typ *type*	Frühstück *B&B*	Person/Nacht *person/night*
EZ • *SR*	€ 9,00	ab/*from* € 39,00
DZ • *DR*	€ 9,00	ab/*from* € 44,50

Hotel Am Mühlenteich

Anzahl Betten ges./*total number of beds:* 18 — H6

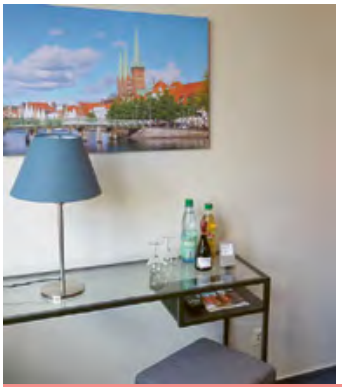

Hotel Am Mühlenteich
Mühlenbrücke 6
23552 Lübeck

Direkt am Mühlenteich gelegen verfügen viele der Zimmer des familiengeführten Hotels über einen Blick auf den Dom. Die Altstadt liegt vor der Tür und ist in wenigen Schritten erreichbar. Auf Wunsch kann ein Frühstück dazu gebucht werden.

Many of the rooms in the family-operated hotel located nearby the Mühlenteich pond have views of the Cathedral. The Old Town is very close by and can be reached in only a few steps. If desired, breakfast can be booked in addition.

Typ *type*	Frühstück *B&B*	Person/Nacht *person/night*
EZ • *SR*	€ 10,00	ab/*from* € 53,00
DZ • *DR*	€ 10,00	ab/*from* € 32,50

Hotel An der Marienkirche ***

Anzahl Betten ges./*total number of beds:* 32 — D5

Hotel An der Marienkirche
Schüsselbuden 4
23552 Lübeck
www.hotel-an-der-Marienkirche.de

Das privat geführte Hotel ist zentral zwischen der Marienkirche und dem Rathausmarkt gelegen. Die Einrichtung orientiert sich am skandinavischen Design. Als bett&bike klassifiziertes Hotel bietet es viele Annehmlichkeiten für Radfahrer.

The privately-run hotel is located in a central place between St. Mary's and the market square. The interior is held in a practical Scandinavian style. As a classified bett&bike hotel a lot of amenities for cyclists are offered as well.

Typ *type*	Frühstück *B&B*	Person/Nacht *person/night*
EZ • *SR*	✔	ab/*from* € 74,00
DZ • *DR*	✔	ab/*from* € 52,00

Hotel Garni "Die Reederin"

Anzahl Betten ges./*total number of beds:* 16 — B6

Hotel Die Reederin
Große Altefähre 23
23552 Lübeck

Das kleine familiengeführte Hotel liegt im Herzen der Altstadtinsel. Die Geschichte des sanierten Altstadthauses ist bis heute spürbar. In den individuell skandinavisch eingerichteten Zimmern und Suiten finden Gäste Ruhe und Entspannung.

The small family-owned hotel is located in the heart of the old town. The history of the carved old town house can still be felt today. In the individually furnished Scandinavian style rooms and suites, guests will find calmness and relaxation.

Typ *type*	Frühstück *B&B*	Person/Nacht *person/night*
DZ • *DR*	✔	ab/*from* € 89,50

Klassik Altstadt Hotel ***

Anzahl Betten ges./*total number of beds:* 40 — C5

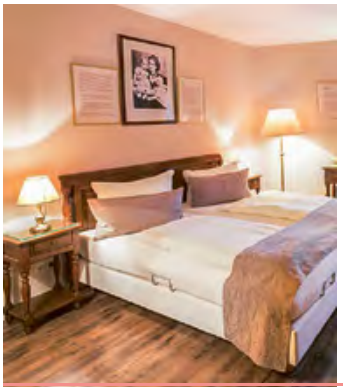

Klassik Altstadt Hotel
Fischergrube 52
23552 Lübeck
www.klassik-altstadt-hotel.de

Im Herzen der Altstadt liegt das stilvolle Haus mit über 700-jähriger Historie. Das familiengeführte Boutique Hotel verzaubert seine Gäste mit 28 individuell gestalteten und liebevoll eingerichteten Gästezimmern sowie mit einem erstklassigen Frühstück.

The classy house is set right in the heart of the Old Town and looks back on 700 years of history. The appeal of the family run heritage boutique hotel lies in its 28 individually designed and lovingly furnished rooms and the excellent breakfast.

Typ *type*	Frühstück *B&B*	Person/Nacht *person/night*
EZ • *SR*	✔	ab/*from* € 57,00
DZ • *DR*	✔	ab/*from* € 74,00

MS Marylou

Anzahl Betten ges./*total number of beds:* 32 — E8

MS Marylou
Kanalstraße 80
23552 Lübeck

Wasser spielt in Lübeck eine zentrale Rolle. Wo könnte man also besser übernachten als an Bord eines Binnenschiffs? Die MS Marylou liegt unmittelbar an der Altstadtinsel. Das Frühstück gibt es an der frischen Luft auf dem Sonnendeck.

Water plays a central role in Lübeck. Therefore, which better place could you choose to stay than on board of a barge? The MS Marylou is situated next to the island-shaped Old Town. Breakfast is served in the cosy salon or on the sun deck.

Typ *type*	Frühstück *B&B*	Person/Nacht *person/night*
DZ • *DR*	€ 13,50	ab/*from* € 45,00

Park Inn by Radisson ****

Anzahl Betten ges./*total number of beds:* 312 E3

Park Inn by Radisson
Willy-Brandt-Allee 1-5
23554 Lübeck
www.parkinn.com/hotel-luebeck

Das gegenüber vom Holstentor liegende Park Inn by Radisson überzeugt neben modern gestalteten Zimmern mit dem hauseigenen Casino und dem Restaurant LaBaracca im italienischen Landhausstil. Parkplätze stehen gegen Aufpreis zur Verfügung.

The Park Inn by Radisson is located next to the Holsten Gate and convinces guests with modernly designed rooms as well as with its on-site Casino and the Italian restaurant LaBaracca. The car park can be used for an additional charge.

Typ *type*	Frühstück *B&B*	Person/Nacht *person/night*
EZ • *SR*	€ 18,00	ab/*from* € 98,00
DZ • *DR*	€ 18,00	ab/*from* € 98,00

Radisson Blu Senator Hotel *****

Anzahl Betten ges./*total number of beds:* 448 E3

Radisson Blu Senator Hotel
Willy-Brandt-Allee 6
23554 Lübeck
www.senatorhotel.de

Das 5-Sterne-Hotel liegt direkt am Traveufer. Die stilvoll eingerichteten, vollklimatisierten Zimmer und Suiten sowie die beiden Restaurants lassen keine Wünsche übrig. Entspannt werden kann im hauseigenen Schwimmbad und in den zwei Saunen.

The 5-star hotel is located at the banks of the river Trave. All lavishly furnished rooms and suites are fully air-conditioned and will leave nothing to be desired for. The wellness area is perfect to relax after a busy day in the city.

Typ *type*	Frühstück *B&B*	Person/Nacht *person/night*
EZ • *SR*	€ 22,00	ab/*from* € 138,00
DZ • *DR*	€ 22,00	ab/*from* € 138,00

Ringhotel Jensen ***

Anzahl Betten ges./*total number of beds:* 76 E4

Ringhotel Jensen
An der Obertrave 4-5
23552 Lübeck

Unmittelbar am Ufer der Trave liegt dieses historische Hotel bestehend aus zwei Patrizierhäusern. Zahlreiche Cafés und Restaurants liegen in naher Umgebung und laden zum Genießen ein. Darunter auch das hauseigene historische Yachtzimmer.

The historic hotel, consisting of two patrician houses, is located on the banks of the river Trave. Numerous cafés and restaurants in the nearby surroundings, including the hotel's own historic 'Yachtzimmer' restaurant, invite to enjoy.

Typ *type*	Frühstück *B&B*	Person/Nacht *person/night*
EZ • *SR*	✔	ab/*from* € 73,00
DZ • *DR*	✔	ab/*from* € 49,50

Hotel Zur Alten Stadtmauer **S

Anzahl Betten ges./*total number of beds:* 44 G6

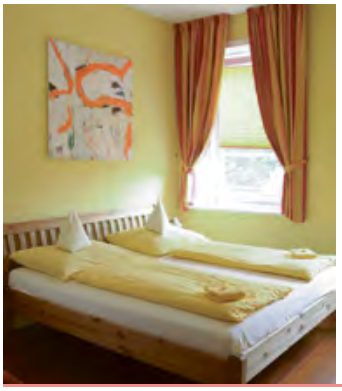

Hotel Zur Alten Stadtmauer
An der Mauer 57
23552 Lübeck

Das kleine Familienhotel liegt in einer ruhigen Nebenstraße in zentraler Altstadtlage und unmittelbar am Krähenteich. Nach dem Genuss des reichhaltigen Frühstücksbuffets lassen sich alle Sehenswürdigkeiten der Altstadt zu Fuß erreichen.

The small family-operated hotel is located in a quiet by-road in the center of the Old Town and directly by the small lake Krähenteich. After enjoying the breakfast buffet, all the sights of the Old Town can be easily reached on foot.

Typ *type*	Frühstück *B&B*	Person/Nacht *person/night*
EZ • *SR*	✔	ab/*from* € 56,00
DZ • *DR*	✔	ab/*from* € 40,50

schickSAAL

Anzahl Betten ges./*total number of beds:* 47 — D4

schickSAAL
Clemensstraße 7
23552 Lübeck
www.schicksaal.net

Ein Hostel betrieben als Kollektiv mit individuellen Zimmern und Café&Bar in der Altstadt. Zwei Selbstkochküchen bieten Raum zur Selbstversorgung und Austausch unter Gästen. Am Wochenende wird ein vegan/vegetarisches Frühstück angeboten.

The hostel with individual and lovely designed rooms and café & bar in the Old Town. In the common kitchens one can cook and meet new people. On weekends vegan/vegetarian breakfast is offered. The place is run as a collective.

Typ *type*	Frühstück *B&B*	Person/Nacht *person/night*
MZ • *MR*	€ 5,00	ab/*from* € 19,00
MZ • *MR*	€ 11,00	ab/*from* € 19,00

The Layhead boutique B&B (verfügbar ab Winter 2021)

Anzahl Betten ges./*total number of beds:* 16 — E4

Frau Katrin Dücker-Eckloff
Fischstraße 22
23552 Lübeck

Das Bed&Breakfast liegt mitten im Herzen der Lübecker Altstadt und bieten nach einem Tag voller schöner Erlebnisse einen stilvollen und gemütlichen Rückzugsort, um das müde Haupt zu betten.

The Bed&Breakfast is situated right in the heart of the Old Town of Lübeck and offers a cosy and stylish retreat to lay the head down after a day full of new experiences.

Typ *type*	Frühstück *B&B*	Person/Nacht *person/night*
DZ • *DR*	€ 13,50	ab/*from* € 80,00

Altstadt-Ferienwohnung Möwennest

Anzahl Betten ges./*total number of beds:* 4 — B6

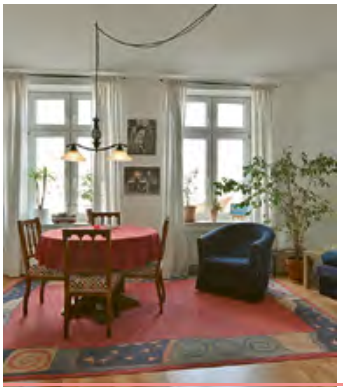

Herr Wolfgang Seitz
An der Untertrave 23
23552 Lübeck

Die zentral auf der Altstadtinsel an der malerischen Untertrave gelegene Zweizimmerwohnung befindet sich im 1. Stock eines renovierten Hauses. Ein Parkplatz ist auf der gegenüberliegenden Straßenseite gegen eine kleine Gebühr vorhanden.

The centrally located two-room apartment is situated at the picturesque Untertrave on the 1st floor of a renovated house. Parking is available directly opposite the house and can be used for a small parking fee.

Anzahl *quantity*	Zimmer *rooms*	Personen *persons*	m² *m²*	Einheit/Nacht *unit/night*
1	2	1-4	55	ab/*from* € 75,00

Altstadthäuser am Dom

Anzahl Betten ges./*total number of beds:* 20 — G6

Herr Volker Krüger
Fegefeuer 4-10
23552 Lübeck
www.altstadthaus-am-dom.de

Die Kombination aus moderner Einrichtung und historischem Flair macht die Unterkunft zum perfekten Rückzugsort. Unter den vier verschieden Wohnungen finden sowohl Entschleuniger als auch Familien oder Geschäftsreisende die passende Bleibe.

Modern furnishings and historical flair excellently combine here for the perfect place to relax. Among the 4 different apartments, visitors who wish to slow down as well as families or business travellers will find the right place to stay.

Anzahl *quantity*	Zimmer *rooms*	Personen *persons*	m² *m²*	Einheit/Nacht *unit/night*
4	3	1-5	83-92	ab/*from* € 85,00

Gästehaus Am Krähenteich ***

Anzahl Betten ges./*total number of beds:* 5 — G6

Frau Sabine Groth
An der Mauer 142 a
23552 Lübeck

Das sanierte Altstadthaus mit vier Zimmern auf drei Stockwerken überzeugt mit seinem Ausblick auf den Krähenteich. Das Gästehaus liegt unmittelbar am Museumsquartier St. Annen. Parkplätze können auf Anfrage zur Verfügung gestellt werden.

Modern furnishings and historical flair excellently combine here for the perfect place to relax. Among the four different apartments, visitors who wish to slow down as well as families or business travellers will find the right place to stay.

Anzahl *quantity*	Zimmer *rooms*	Personen *persons*	m² *m²*	Einheit/Nacht *unit/night*
1	4	1-5	105	ab/*from* € 90,00

Hotel-Apartment am Mühlenteich

Anzahl Betten ges./*total number of beds:* 8 — H6

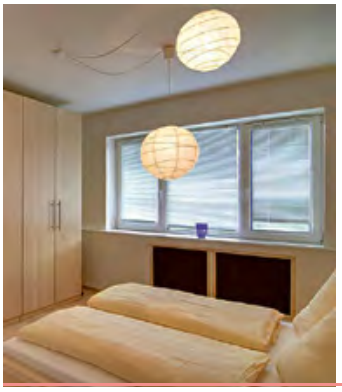

Hotel-Apartment am Mühlenteich
Mühlenbrücke 6a-6b
23552 Lübeck

Das Apartment liegt am Mühlenteich und bietet freien Blick auf den Dom: Die perfekten Vorraussetzungen um nach einem Tag in der zu Fuß erreichbaren Innenstadt die Seele baumeln zu lassen. Parkplätze können zur Verfügung gestellt werden.

This apartment is located at the small lake Mühlenteich and offers an amazing view of the Lübeck Cathedral: the perfect conditions to relax after a day in the city, which can be reached on foot. Parking can be provided on request.

Anzahl *quantity*	Zimmer *rooms*	Personen *persons*	m² *m²*	Einheit/Nacht *unit/night*
2	2	1-4	60	ab/*from* € 94,00

Ferienwohnung am Rathausmarkt 1 & 2

Anzahl Betten ges./*total number of beds:* 5 — E5

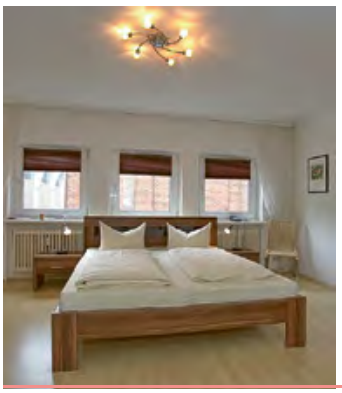

Herr Emanuel Melchior
Schüsselbuden 20
23552 Lübeck

Die unmittelbare Lage am Rathausmarkt macht diese Wohnungen zur idealen Bleibe für jeden, der auf kurzen Wegen alles erleben möchte, was die Stadt bietet. Durch die kinderfreundliche Ausstattung sind die Wohnungen auch für Familien geeignet.

The central location at the Town Hall makes these apartments the ideal place to stay for anyone who wants to experience the city in the shortest possible distances. The child-friendly equipped apartments are very suitable for families.

Anzahl *quantity*	Zimmer *rooms*	Personen *persons*	m² *m²*	Einheit/Nacht *unit/night*
2	1	1-3	30	ab/*from* € 59,00

Altstadtferienwohnung Arndt

Anzahl Betten ges./*total number of beds:* 4 — B6

Herr Ralph Arndt
Kleine Burgstraße 12
23552 Lübeck

Von der charmant und familienfreundlich eingerichteten Altstadtwohnung sind alle Sehenswürdigkeiten zu Fuß erreichbar. Kinder bis sechs Jahre übernachten hier kostenfrei und bei Bedarf stehen Baby-und Kinderbetten zur freien Verfügung.

All sights are within walking distance of this charming and family-friendly furnished Old Town apartment. Children up to six years are welcome to stay free of charge and if required, baby and children's beds are available.

Anzahl *quantity*	Zimmer *rooms*	Personen *persons*	m² *m²*	Einheit/Nacht *unit/night*
1	2	1-4	50	ab/*from* € 74,00

Ferienwohnung bei der Alten Post

Anzahl Betten ges./*total number of beds:* 2 — E5

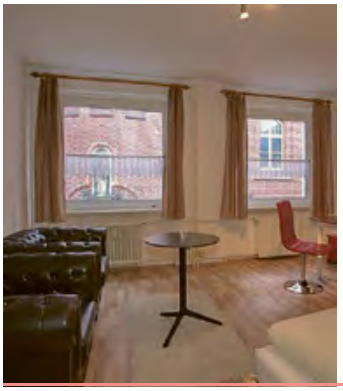

Herr Emanuel Melchior
Braunstraße 2-4
23552 Lübeck

Inmitten der historischen Lübecker Altstadt befindet sich die Ferienwohnung in der Nähe der alten Post . Der Marktplatz ist nach 50 Metern zu erreichen. Fahrradstellplätze im Haus sind vorhanden und Reisende auf Kurzurlaub sind willkommen.

In the heart of the historic Old Town you will find this holiday flat near the old post office. The market place is only 50 metres away. Bicycle parking spaces are available and travellers on short-break holiday makers are welcome.

Anzahl *quantity*	Zimmer *rooms*	Personen *persons*	m² *m²*	Einheit/Nacht *unit/night*
1	1	1-2	36	ab/*from* € 61,00

Gästehaus Boardinghouse-Refugium

Anzahl Betten ges./*total number of beds:* 26 — C7

Frau Doris Thomas
Weiter Lohberg 2
23552 Lübeck
www.boardinghouse-refugium.de

Das denkmalgeschützte Haus war einst eine Pfeifenfabrik. Heute dient es als perfekter Rückzugsort in einer ruhigen, grünen Wohnstraße der Altstadt. Der Vorgarten mit gemütlichen Sitzgelegenheiten lädt zum Verweilen und Entspannen ein.

This listed building once was a pipe factory. Today it serves as a perfect retreat in a quiet, green residential street in the island-shaped Old Town. The front garden offers comfortable seating and invites you to linger and relax.

Anzahl *quantity*	Zimmer *rooms*	Personen *persons*	m² *m²*	Einheit/Nacht *unit/night*
5	2-4	1-6	55-95	ab/*from* € 70,00

Ferienwohnung Bode

Anzahl Betten ges./*total number of beds:* 4 — G6

Herr Aiko Bode
St.-Annen-Straße 22
23552 Lübeck

Dieses Haus in der Lübecker Altstadt gilt als ein schützenswertes Kulturdenkmal der Hansestadt. Ein kleiner Garten mit Sitzgelegenheiten steht den Gästen zur Verfügung. Öffentliche Parkplätze gegen Gebühren liegen 100 Meter entfernt.

The house in the Old Town of Lübeck is a cultural monument of the Hanseatic City. A small garden with seating possibilities is available for guests. Public parking spaces are only 100 metres away and can be used for an extra fee.

Anzahl *quantity*	Zimmer *rooms*	Personen *persons*	m² *m²*	Einheit/Nacht *unit/night*
1	2	1-2	55	ab/*from* € 68,00

Brauberger's Ferienwohnungen

Anzahl Betten ges./*total number of beds:* 9 — D4

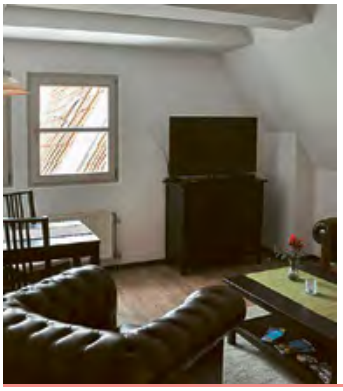

Herr Thomas Rosenhahn
Alfstraße 36
23558 Lübeck
www.brauberger.de

Die modern eingerichteten Wohnungen sind der perfekte Ausgangsort für Ausflüge. Das im Haus gelegene Restaurant "Brauberger" eignet sich für ein deftiges Abendessen oder um den Tag bei einem selbst gebrauten Bier ausklingen zu lassen.

With its central location, the modernly furnished apartments are the perfect starting point for excursions. The restaurant 'Brauberger' which is situated in the house is ideal for a hearty dinner or to end the day with a homemade beer.

Anzahl *quantity*	Zimmer *rooms*	Personen *persons*	m² *m²*	Einheit/Nacht *unit/night*
2	3	1-5	75-80	ab/*from* € 100,00

Appartement Domblick ***

Anzahl Betten ges./*total number of beds:* 2 — G5

Herr u. Frau Katrin u. Lars Ritter
Dankwartsgrube 34
23552 Lübeck

Das liebevoll eingerichtete Appartement inmitten der Lübecker Altstadt ist perfekt für Alleinreisende und Paare geeignet und ist mit einer eigenen Küche ausgestattet. Wer lieber ausgeht hat es nicht weit bis zur Flaniermeile.

This lovingly furnished apartment in the middle of the Old Town of Lübeck is perfect for single travelers and couples and is equipped with an individual kitchen. Numerous restaurants are close by for those who prefer to go out.

Anzahl *quantity*	Zimmer *rooms*	Personen *persons*	m² *m²*	Einheit/Nacht *unit/night*
1	1	1-2	40	ab/*from* € 65,00

Ferienwohnung DQ11

Anzahl Betten ges./*total number of beds:* 2 — G4

Familie Michaels
Düstere Quertraße 11
23552 Lübeck

Diese modern eingerichtete und sanierte Wohnung überzeugt mit seinem besonderen Charme. Schiefe Böden und Balken tragen hier zum echten Lübeck-Feeling bei! Die Unterkunft ist zentral in der Altstadt in einer ruhigen Seitenstraße gelegen.

This modernly furnished and renovated apartment convinces with its special charm. Sloping floors and beams create the real Lübeck feeling here! The accommodation is centrally located in the Old Town of Lübeck in a quiet side street.

Anzahl *quantity*	Zimmer *rooms*	Personen *persons*	m² *m²*	Einheit/Nacht *unit/night*
1	2	1-2	39	ab/*from* € 59,00

Ferienwohnung Essigfabrik

Anzahl Betten ges./*total number of beds:* 4 — C7

Herr Peter Messerschmidt
Kanalstraße 26-28
23552 Lübeck

Diese zentrumsnahe, helle Ferienwohnung ist sowohl mit einem Kinderbett als auch einem Hochstuhl ausgestattet und besonders für Familien geeignet. Die nahe gelegene Trave lädt zu ausgedehnten Spaziergängen zwischen Altstadt und Natur ein.

This bright holiday flat is located close to the centre. It is equipped with a cot as well as a high chair and is especially suitable for families. The nearby river Trave invites to take long walks between the city and nature.

Anzahl *quantity*	Zimmer *rooms*	Personen *persons*	m² *m²*	Einheit/Nacht *unit/night*
1	2	1-4	55	ab/*from* € 60,00

Ferienwohnung Henck

Anzahl Betten ges./*total number of beds:* 10 — C5

Frau Franziska Henck
Fischergrube 25
23552 Lübeck
www.urlaub-in-luebeck.de

Von den zentral gelegenen Wohnungen aus ist die Altstadt in wenigen Gehminuten zu erreichen. Lübecks versteckte Gänge und Höfe können von hier aus bequem erkundet werden. Eine Terrasse im Hinterhof mit Grillplatz lädt zum Verweilen ein.

From these centrally located apartments, the Old Town is within walking distance. Lübeck's hidden courtyards and alleyways can be explored from here on foot. A terrace in the backyard with a barbecue area invites to linger and relax.

Anzahl *quantity*	Zimmer *rooms*	Personen *persons*	m² *m²*	Einheit/Nacht *unit/night*
3	1-2	1-5	20-60	ab/*from* € 45,00

Ferienwohnungen im Jakobiviertel

Anzahl Betten ges./*total number of beds:* 3 — D7

Herr Emanuel Melchior
Tünkenhagen 3
23552 Lübeck

Die bodentiefen Fenster dieser netten, kleinen Ferienwohnung erschaffen eine freundliche Atmosphäre. Sie befindet sich im Jakobiviertel, dem im Nordosten gelegenen Seefahrerviertel. Menschen und Tiere sind hier gleichermaßen willkommen.

The floor-to-ceiling windows of this nice small holiday apartment create a friendly feel-good atmosphere. It is located in the district of St. Jacob's, which is known as the seafaring quarter. People and pets are equally welcome here.

Anzahl *quantity*	Zimmer *rooms*	Personen *persons*	m² *m²*	Einheit/Nacht *unit/night*
1	1	1-2	30	ab/*from* € 49,00

Ferienappartement im Rosengarten

Anzahl Betten ges./*total number of beds:* 3 — E7

Herr Carsten Horstmann
Rosengarten 12
23552 Lübeck

Diese Wohnung in ruhiger Umgebung befindet sich im Erdgeschoss eines zentral gelegenen und renovierten Altstadthauses. Sie verfügt über kostenfreies WLAN, einen Stellplatz für Fahrräder und auf Wunsch kann ein Babybett bereitgestellt werden.

This apartment located in quiet surroundings is situated on the ground floor of a renovated Old Town house. Besides free WIFI, it offers a parking space for bicycles. A baby bed can be provided on request as well.

Anzahl *quantity*	Zimmer *rooms*	Personen *persons*	m² *m²*	Einheit/Nacht *unit/night*
1	1	1-2	25	ab/*from* € 60,00

Ferienwohnung in der Mengstraße

Anzahl Betten ges./*total number of beds:* 4 — D5

Herr Emanuel Melchior
Mengstraße 2
23552 Lübeck

Direkt an der Marienkirche im Herzen der Altstadt gelegen ist diese freundliche und lichtdurchflutete Wohnung der ideale Ausgangspunkt für Entdeckungstouren. Der nahe gelegene Rathausmarkt lädt mit Cafés und Restaurants zum Verweilen ein.

Located next to St. Mary's church in the Old Town, this friendly and light-flooded apartment is the ideal starting point for discovery tours of the city. The nearby Town Hall market with restaurants and cafés invites you to linger.

Anzahl *quantity*	Zimmer *rooms*	Personen *persons*	m² *m²*	Einheit/Nacht *unit/night*
1	2	1-4	60	ab/*from* € 79,00

Ferienwohnung Krey

Anzahl Betten ges./*total number of beds:* 3 — E7

Herr Paul Krey
Dr.-Julius-Leber-Straße 43-47
23552 Lübeck

Die ruhig gelegene Einzimmerwohnung befindet sich im 2. OG und ist über einen Fahrstuhl erreichbar. Restaurants, Einkaufsmöglichkeiten und Sehenswürdigkeiten, wie die Altstadtkirchen und der Marktplatz, sind fußläufig erreichbar.

The quietly located studio apartment is situated on the 2nd floor which is accessible with an elevator. Restaurants, shops and the important sights such as the Old Town churches and the Town Hall are located within walking distance.

Anzahl *quantity*	Zimmer *rooms*	Personen *persons*	m² *m²*	Einheit/Nacht *unit/night*
1	1	1-3	35	ab/*from* € 45,00

Lübecker Altstadthaus mit Dachterrasse ***

Anzahl Betten ges./*total number of beds:* 2 — F7

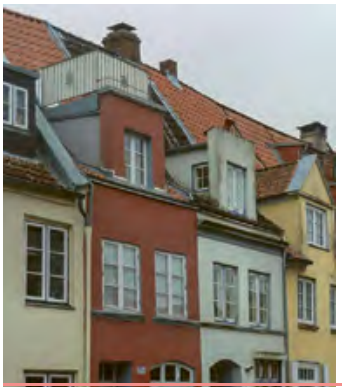

An der Mauer 54
23552 Lübeck

Die direkte Lage am Travekanal macht dieses gemütliche Altstadthaus zum idealen Ausgangspunkt aktiver Urlauber und Genießer. Die Dachterrasse lädt zu gemütlichen Stunden mit Ausblick über die Altstadtdächer ein.

Its position on the Trave canal makes the cosy Old Town house the ideal starting point for active visitors and connoisseurs. The roof terrace invites to spend cosy hours with a view over the Old Town rooftops of Lübeck.

Anzahl *quantity*	Zimmer *rooms*	Personen *persons*	m² *m²*	Einheit/Nacht *unit/night*
1	2	1-2	75	ab/*from* € 66,00

Ferienwohnung mit Weitblick

Anzahl Betten ges./*total number of beds:* 3 — D7

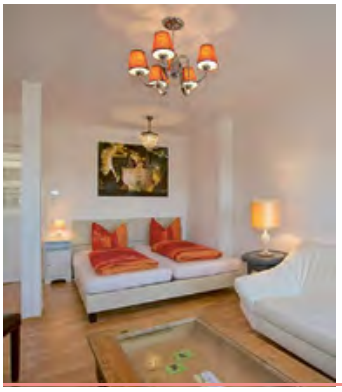

Herr Emanuel Melchior
Tünkenhagen 3
23552 Lübeck

Die großen, freundlichen Räume dieser Ferienwohnung begeistern ebenso wie die zentrale Lage in der Nähe des Heiligen-Geist-Hospitals. Der Blick aus den Fenstern über die Dächer der Altstadthäuser ist das Highlight der Unterkunft.

The large and friendly rooms of this apartment enchant visitors as well as the central location close to the Hospital of the Holy Spirit. The view over the rooftops of the Old Town from the windows is a real highlight of the accommodation.

Anzahl *quantity*	Zimmer *rooms*	Personen *persons*	m² *m²*	Einheit/Nacht *unit/night*
1	2	1-3	45	ab/*from* € 67,00

Altstadthaus Napp

Anzahl Betten ges./*total number of beds:* 2 — B6

Frau Dora Napp
Burgtreppe 3
23552 Lübeck

Das charmante Altstadthaus liegt in direkter Nachbarschaft zum historischen Ensemble des Burgklosters und ist nur wenige Meter von der Trave entfernt. Auch das interessante Hansemuseum liegt in unmittelbarer Umgebung der Bleibe.

The charming Old Town house is in the immediate vicinity of the historical ensemble of the Castle Monastery and is only a few meters away from the river Trave. The European Hansemuseum is located a few walking minutes from the residence.

Anzahl *quantity*	Zimmer *rooms*	Personen *persons*	m² *m²*	Einheit/Nacht *unit/night*
1	2	1-2	45	ab/*from* € 75,00

Hotel Hanseatischer Hof ★★★★

Anzahl Betten ges./*total number of beds:* 379 **D1**

Hotel Hanseatischer Hof
Wisbystraße 7-9, 23558 Lübeck
Tel.: +49 451 300200, Fax: +49 451 4791955
info@hanseatischerhof.de
www.hanseatischer-hof.de

Unser Hotel liegt nur wenige Gehminuten vom Bahnhof und dem Holstentor entfernt. Die Zimmer & Suiten verfügen teilweise über Balkone und Terrassen. Im Restaurant können Sie regionale Gerichte genießen und in der Wellnessoase auf 2.700 m² entspannen. Der moderne Festsaal (800 m²) mit PKW-Aufzug ist ein weiteres Highlight.

We are an elegant wellness and business hotel, located only a few walking minutes from the central train station and the city centre. Some of our rooms and suites have balconies or terraces. Our restaurant offers regional specialities. Our highlights are the large beauty & SPA area over 2. 700m² and our ballroom (800 m²) with a car elevator.

Typ *type*	Frühstück *B&B*	Person/Nacht *person/night*
EZ • *SR*	€ 15,00	ab/*from* € 79,00
DZ • *DR*	€ 15,00	ab/*from* € 49,50

Holiday Inn Lübeck ★★★★S

Anzahl Betten ges./*total number of beds:* 318 **A7**

Holiday Inn Lübeck
Travemünder Allee 3, 23568 Lübeck
Tel.: +49 451 37060, +49 451 3706666
info@hi-luebeck.de
www.holidayinn.com/luebeck

Das moderne Holiday Inn Lübeck liegt nur 5 Gehminuten von der Altstadt entfernt. Übernachten Sie in komfortablen Zimmern (mind. 25 m², klimatisiert) mit Lübeck-Flair. Genießen Sie internationale Feel-Good-Küche in unserem Restaurant KOCHWERK Lübeck mit Sonnenterrasse. WLAN, Pool & Fitnessbereich und Außenparkplätze sind kostenfrei.

The modern Holiday Inn Lübeck is just a 5 minutes' walk from the Old Town. Guests can stay in comfortable rooms (min. size 25 m², air-conditioned) with Lübeck flair. Enjoy international feel-good cuisine in the in-house restaurant KOCHWERK Lübeck with sun terrace. WiFi, pool & spa area, as well as outdoor parking spaces are free of charge.

Typ *type*	Frühstück *B&B*	Person/Nacht *person/night*
EZ • *SR*	✔	ab/*from* € 119,00
DZ • *DR*	✔	ab/*from* € 69,50

Mercure Hotel Lübeck (ehem. Hotel Excelsior Lübeck) ***S

Anzahl Betten ges./*total number of beds:* 180 **E2**

Mercure Hotel Lübeck City Center
Hansestr. 3, 23558 Lübeck
Tel.: +49 451 88090, Fax: +49 451 880999
HB740@accor.com
all.accor.com/hotel/B740/index.de.shtml

Das Hotel liegt zentral zwischen Bahnhof und Holstentor und ist nur 10 Gehminuten von der Altstadt entfernt. Unsere Zimmer verfügen über Klimaanlage, Flachbild-SAT-TV mit gratis Sky-Kanälen und W-LAN. Wir freuen uns auf Sie!

The hotel is centrally located between the central train station and the Holsten Gate; and the Old Town is only within 10 minutes walking distance. Our rooms have air conditioning, flat screen satellite-TV with free Sky channels and Wifi. We look forward to welcoming you!

Typ *type*	Frühstück *B&B*	Person/Nacht *person/night*
EZ • *SR*	✔	ab/*from* € 74,00
DZ • *DR*	✔	ab/*from* € 49,50

STORNO

Jugendherberge Lübeck „Vor dem Burgtor"

Anzahl Betten ges./*total number of beds:* 210 **A8**

DJH Landesverband Nordmark e.V.
Am Gertrudenkirchhof 4, 23568 Lübeck
Tel.: +49 451 33433 , Fax: +49 451 34540
luebeck@jugendherberge.de
www.luebeck.jugendherberge.de

Die als Kultur|Jugendherberge ausgezeichnete Unterkunft liegt im Norden der Stadt. Die Altstadt ist zu Fuß in etwa 10 Min. zu erreichen. In der Jugendherberge finden Backpacker, Kulturbegeisterte, Familien oder Radler ein Zuhause auf Zeit, um die Highlights der Stadt zu entdecken.

The certified hostel is situated in the North of the city. The Old Town can be reached within 10 walking minutes. Backpackers, culture enthusiasts, families or cyclists will find a temporary home to discover the cultural highlights of the city.

Typ *type*	Frühstück *B&B*	Person/Nacht *person/night*
MZ • *MR*	✔	ab/*from* € 28,00

B & B Hotel Lübeck

Anzahl Betten ges./*total number of beds:* 182 D2

B & B Hotel Lübeck
Konrad-Adenauer-Straße 7
23558 Lübeck

Das B & B Hotel Lübeck liegt in unmittelbarer Nähe zum Hauptbahnhof. Diverse Zimmerkategorien in praktischem Design stehen zur Auswahl, sodass für jeden Gast etwas Passendes dabei ist. Parkplätze stehen kostenfrei zur Verfügung.

The B & B Hotel Lübeck is located in the immediate vicinity of the main train station. Various room categories in a practical design are available, so that there is something suitable for each guest. Parking is available free of charge.

Typ *type*	Frühstück *B&B*	Person/Nacht *person/night*
EZ • *SR*	€ 8,50	ab/*from* € 54,00
DZ • *DR*	€ 8,50	ab/*from* € 32,00

Baltic Hotel **S

Anzahl Betten ges./*total number of beds:* 46 F2

Baltic Hotel
Hansestraße 11
23558 Lübeck
www.baltic-hotel.de

Am Hauptbahnhof gelegen, vereint der Standort ideale Verkehrsanbindung und die Möglichkeit die Altstadt fußläufig zu erreichen. Die Zimmer sind praktisch eingerichtet und bei gutem Wetter kann im Garten gefrühstückt werden.

Located at the main train station, the hotel combines ideal transport links and the opportunity to reach the historic Old Town on foot. The rooms are practically furnished and breakfast can be enjoyed in the garden.

Typ *type*	Frühstück *B&B*	Person/Nacht *person/night*
EZ • *SR*	✔	ab/*from* € 65,00
DZ • *DR*	✔	ab/*from* € 47,50

H+ Hotel Lübeck

Anzahl Betten ges./*total number of beds:* 186 E2

H+ Hotel Lübeck
Am Bahnhof 12-14
23558 Lübeck

Das Stadthotel befindet sich in einem denkmalgeschützten Kontorhaus. Es verfügt über eine Bar und einen Fitnessbereich mit Sauna und Ruheraum. In nur wenigen Gehminuten sind das berühmte Holstentor und die schöne Altstadt erreichbar.

The city hotel is located in a listed Kontorhaus. It features a bar and a fitness area with sauna and relaxation room. The famous Holstentor and the beautiful old town are just a few walking minutes away.

Typ *type*	Frühstück *B&B*	Person/Nacht *person/night*
EZ • *SR*	€ 13,00	ab/*from* € 83,00
DZ • *DR*	€ 13,00	ab/*from* € 46,50

Hotel Lindenhof ***S

Anzahl Betten ges./*total number of beds:* 115 E2

Hotel Lindenhof
Lindenstraße 1a
23558 Lübeck
www.lindenhof-luebeck.de

Das hanseatisch eingerichtete Hotel mit ruhigen Zimmern befindet sich zentral zwischen Hauptbahnhof und Holstentor. Eine Lobby mit Sitzecken lädt zum Verweilen ein. Hoteleigene Garagen sowie eine Sauna runden unser Angebot ab.

This hanseatic-syle hotel with quit rooms is located between the train station and the famous Holstengate . A lobby with different sitting areas invites you for a coffee. The in-house garage facilitates and a compliment sauna ensure a comfortable stay.

Typ *type*	Frühstück *B&B*	Person/Nacht *person/night*
EZ • *SR*	12,00	ab/*from* € 68,00
DZ • *DR*	12,00	ab/*from* € 37,00

Park Hotel Am Lindenplatz ***

Anzahl Betten ges./*total number of beds:* 46 — E2

Park Hotel Am Lindenplatz
Lindenplatz 2
23554 Lübeck

Das im reizvollen Jugendstil erbaute und familiengeführte Hotel liegt nur 200 Meter vom Holstentor entfernt. Die Zimmer sind in praktischem Komfort ausgestattet und das ruhige Haus garantiert einen erholsamen Aufenthalt in der Hansestadt.

Built in the charming Art Nouveau style, this family-run hotel is located only 200 metres from the Holsten Gate. The rooms are equipped in practical comfort and the quiet house guarantees a relaxing stay in the Hanseatic City.

Typ *type*	Frühstück *B&B*	Person/Nacht *person/night*
EZ • *SR*	✔	ab/*from* € 67,00
DZ • *DR*	✔	ab/*from* € 43,00

the niu Rig Hotel

Anzahl Betten ges./*total number of beds:* 161 — E2

the niu Rig Hotel
Am Bahnhof 17- 19
23558 Lübeck

Das moderne Interieur und die Stilelemente, inspiriert von Küste und Seefahrt, fügen sich elegant in das historische, denkmalgeschützte Haus. Vom Namen bis zum gastronomischen Angebot erzählt das Hotel seine eigene maritime Geschichte.

The modern interior and the style elements, which are inspired by the coast and seafaring, fit elegantly into this historic, listed house. From the name to the gastronomic offer, the hotel tells its own unique maritime story.

Typ *type*	Frühstück *B&B*	Person/Nacht *person/night*
EZ • *SR*	€ 9,50	ab/*from* € 79,00
DZ • *DR*	€ 9,50	ab/*from* € 44,50

Privatzimmer Claßen-Röder

Anzahl Betten ges./*total number of beds:* 3 — F1

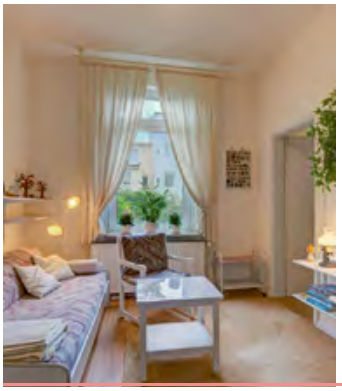

Privatzimmer Claßen-Röder
Hansestraße 28a
23558 Lübeck
www.classen-roeder.de

In ruhiger Lage und fußläufig zum Bahnhof, zur Altstadt und zu einem Bäcker mit Frühstücksmöglichkeit liegt das gemütliche Privatzimmer mit Blick in den Garten. Es gibt eine kleine Kaffeeecke, in der nach Herzenslust entspannt werden kann.

Situated in a quiet location and within walking distance of the train station, the Old Town and a bakery with breakfast options, the cosy private room offers a view of the garden. There is a small coffee corner to relax in.

Typ *type*	Frühstück *B&B*	Person/Nacht *person/night*
DZ • *DR*	-	ab/*from* € 40,00

Ferienwohnung ALEX

Anzahl Betten ges./*total number of beds:* 4 — G1

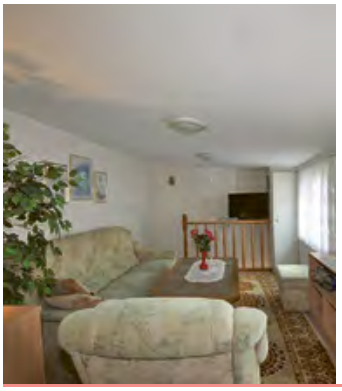

Frau Alexandra Borchert
Mittelstraße 20
23558 Lübeck

Das Appartement liegt in Laufnähe zum Bahnhof und die Altstadt kann in ca. 15 Minuten erreicht werden. Das Zweiraumappartement ist angeschlossen an ein Einfamilienhaus und der Wintergarten lädt bei jedem Wetter zu erholsamen Stunden ein.

The apartment is within walking distance to the main train station and the Old Town can be reached in about 15 minutes. The two-room apartment is connected to a single-family house and the conservatory invites you to relax in any weather.

Anzahl *quantity*	Zimmer *rooms*	Personen *persons*	m² *m²*	Einheit/Nacht *unit/night*
1	2	1-4	40	ab/*from* € 70,00

Ferienwohnungen Altbau-Jugendstilvilla St. Jürgen

Anzahl Betten ges./*total number of beds:* 14 — J7

Frau Stefanie Lorenz
Humboldtstraße 7
23564 Lübeck
www.wind-in-den-haaren.de

Die in einer ruhigen Nachbarschaft gelegene Villa überzeugt durch ihren charmanten Altbaustil, der perfekt mit der modernen und stilvollen Inneneinrichtung harmoniert. Haustiere sind hier gegen eine einmalige Gebühr herzlich willkommen.

Located in a quiet neighborhood, the villa impresses with its charming historic architecture, which perfectly matches the modern and stylish interior. Pets are very welcome here for a one-time fee.

Anzahl *quantity*	Zimmer *rooms*	Personen *persons*	m² *m²*	Einheit/Nacht *unit/night*
4	2-3	1-4	35-55	ab/*from* € 55,00

Ferienwohnung Am Altstadtrand

Anzahl Betten ges./*total number of beds:* 2 — I1

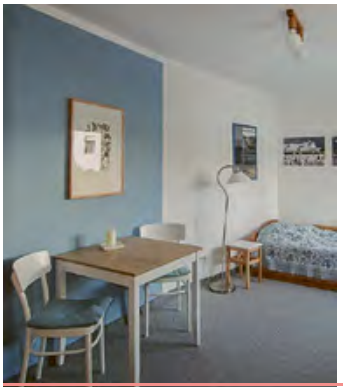

Familie Meyer-Rebentisch
Prießstraße 16
23558 Lübeck

Die Ferienwohnung befindet sich in einem ruhig und zentral gelegenen Haus zwischen Bahnhof und Altstadt und verfügt über einen kleinen Garten mit einer Terrasse, die genutzt werden kann, um sich nach der Stadterkundung zu erholen.

The apartment is situated in a quiet and centrally located house between the main train station and the Old Town of Lübeck and has a small garden with a terrace that can be used to relax after discovering the Hanseatic City of Lübeck.

Anzahl *quantity*	Zimmer *rooms*	Personen *persons*	m² *m²*	Einheit/Nacht *unit/night*
1	1	1-2	29	ab/*from* € 40,00

Ferienwohnung Am Großheimpark

Anzahl Betten ges./*total number of beds:* 4 — I8

Frau Angela Siegmund
Bäckerstraße 21
23564 Lübeck

Das modern eingerichtete Appartement in ruhiger, altstadtnaher Lage mit separatem Eingang verfügt über eine eigene Terrasse. Einkaufsmöglichkeiten und der Markt sind fußläufig zu erreichen. Parkmöglichkeiten sind direkt an der Straße vorhanden.

The modernly furnished one-room apartment in a quiet and location close to the Old Town has its own terrace and a seperate entrance. Some stores and a market are within walking distance. Parking is available on the street in front of the apartment.

Anzahl *quantity*	Zimmer *rooms*	Personen *persons*	m² *m²*	Einheit/Nacht *unit/night*
1	1	1-4	30	ab/*from* € 35,00

Ferienwohnung Claßen-Röder

Anzahl Betten ges./*total number of beds:* 3 — F1

Frau Gisela Claßen-Röder
Hansestraße 28a
23558 Lübeck
www.classen-roeder.de

Die Wohnung bietet sowohl eine ruhige Lage als auch fußläufige Nähe zum Hauptbahnhof, der Altstadt und zu einem Bäcker, der mit einem leckeren Frühstück für einen guten Start in den Tag sorgt. Der Wintergarten lädt bei jedem Wetter zum Entspannen ein.

The apartment is within walking distance to the main train station and the Old Town can be reached in about 15 minutes. The two-room apartment is connected to a single-family house and the conservatory invites you to relax in any weather.

Anzahl *quantity*	Zimmer *rooms*	Personen *persons*	m² *m²*	Einheit/Nacht *unit/night*
1	2	1-3	50	ab/*from* € 50,00

Ferienwohnung Ein Zuhause auf Zeit

Anzahl Betten ges./*total number of beds:* 4 — F2

Herr und Frau Drews
Karpfenstraße 2a
23558 Lübeck

Von der liebevoll eingerichteten Dreizimmerwohnung mit kleinem Balkon sind es zu Fuß nur fünf Minuten zum Hauptbahnhof oder zum Stadtzentrum. Familien sind hier besonders willkommen. Ein Bett für Kleinkinder steht zur Verfügung.

From the lovingly furnished three-room apartment with a small balcony, it is only a five minutes walk to the main train station as well as to the city center. Families are particularly welcome here. A bed for toddlers is available.

Anzahl *quantity*	Zimmer *rooms*	Personen *persons*	m² *m²*	Einheit/Nacht *unit/night*
1	3	1-4	65	ab/*from* € 60,00

Ferienwohnung Fechner ***

Anzahl Betten ges./*total number of beds:* 4 — F2

Herr Johannes Fechner
Kreuzweg 2
23558 Lübeck

Die ruhig gelegene Zweizimmerwohnung in der 2. Etage eines Mehrfamilienhauses ist über einen Aufzug zu erreichen. Sie verfügt über einen überdachten Balkon sowie einen Tiefgaragenplatz und hat ein Fahrradstellplatz inkludiert.

The quietly located two-room apartment on the second floor of an apartment building can be reached via an elevator. It has a covered balcony as well as an underground parking space and a bicycle parking space included.

Anzahl *quantity*	Zimmer *rooms*	Personen *persons*	m² *m²*	Einheit/Nacht *unit/night*
1	2	1-3	54	ab/*from* € 55,00

Ferienwohnung in der Lindenstraße - Whg. 1

Anzahl Betten ges./*total number of beds:* 5 — F2

Herr Emanuel Melchior
Lindenstraße 28a
23558 Lübeck

In direkter Lage zwischen Hauptbahnhof und Altstadt begeistert die helle und charmant eingerichtete Unterkunft im Erdgeschoss besonders durch ihre kleine einladende Terrasse, auf der man einen erlebnisreichen Tag ausklingen lassen kann.

Located between the main train station and the Old Town, the bright and charming accommodation on the ground floor is particularly delightful due to its small inviting terrace, where you can end an eventful day in Lübeck.

Anzahl *quantity*	Zimmer *rooms*	Personen *persons*	m² *m²*	Einheit/Nacht *unit/night*
1	2	1-5	61	ab/*from* € 79,00

Ferienwohnung in der Lindenstraße - Whg. 2

Anzahl Betten ges./*total number of beds:* 6 — F2

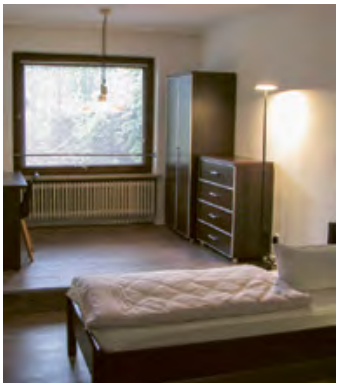

Herr Emanuel Melchior
Lindenstraße 28a
23558 Lübeck

Diese moderne Ferienwohnung befindet sich in ruhiger Umgebung und bietet viel Platz. Der Bahnhof und die Altstadt sind in je 5-10 Minuten fußläufig zu erreichen. Der Wintergarten lädt zu erholsamen Abendstunden ein.

This modern apartment is located in quiet surroundings and offers plenty of space. The main train station and the Old Town can be reached in only 5-10 minutes on foot. The conservatory is an inviting place to spand relaxing evenings.

Anzahl *quantity*	Zimmer *rooms*	Personen *persons*	m² *m²*	Einheit/Nacht *unit/night*
1	3	1-6	77	ab/*from* € 89,00

Ferienwohnung in der Lindenstraße - Whg. 3

Anzahl Betten ges./*total number of beds:* 6 — F2

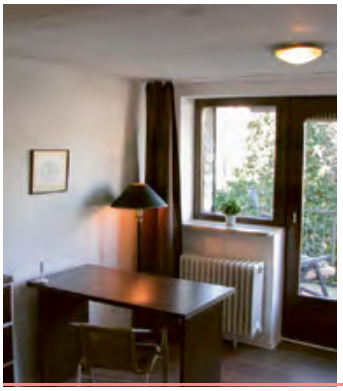

Herr Emanuel Melchior
Lindenstraße 28a
23558 Lübeck

Von dieser modern eingerichteten Ferienwohnung aus liegt die Altstadt mit seinen zahlreichen Einkaufsmöglichkeiten nicht weit enternt. Je nach Verfügbarkeit sind kostenfreie Parkmöglichkeiten vor der Haustür oder in der Umgebung vorhanden.

From this modern furnished apartment, the Old Town of Lübeck with its numerous shopping possibilities is not far away. Free parking spaces are available right outside the door or in the nearby surroundings, subject to availability.

Anzahl *quantity*	Zimmer *rooms*	Personen *persons*	m² *m²*	Einheit/Nacht *unit/night*
1	3	1-6	61	ab/*from* € 79,00

Ferienwohnung Karlsson vom Dach

Anzahl Betten ges./*total number of beds:* 4 — A9

Frau Andrea Keil
Roeckstraße 17a
23568 Lübeck

Die ruhig in Wakenitznähe gelegene Dachgeschosswohnung befindet sich in einer schönen Vorstadtvilla und zeichnet sich besonders durch die liebevolle Einrichtung mit zahlreichen hochwertigen und naturbelassenen Materialien aus.

This quietly located attic apartment is located close to the river Wakenitz in a beautiful suburban villa and is particularly characterized by the numerous lovely furnishings in high-quality made out of natural materials.

Anzahl *quantity*	Zimmer *rooms*	Personen *persons*	m² *m²*	Einheit/Nacht *unit/night*
1	3	1-4	70	ab/*from* € 75,00

ApartHotel Stadtpark

Anzahl Betten ges./*total number of beds:* 17 — A8

ApartHotel Stadtpark
Roeckstraße 9
23568 Lübeck

Das kleine ApartHotel am Altstadtrand mit Sauna und Ruheraum ist eine wahre Wohlfühloase für alle Entschleuniger unter den Lübeck-Gästen. Gemütliche Wohnungen und ein leckeres Frühstück auf's Zimmer sorgen für einen rundum angenehmen Aufenthalt.

The small hotel located on the outskirts of the Old Town has a sauna and relaxation room and is a true oasis of well-being for all lovers of slow down hours. Cosy apartments and a delicious breakfast ensure a pleasant stay.

Anzahl *quantity*	Zimmer *rooms*	Personen *persons*	m² *m²*	Einheit/Nacht *unit/night*
3	2	1-2	35	ab/*from* € 75,00
3	3-4	1-4	80	ab/*from* € 90,00

Stadtpark Domizil

Anzahl Betten ges./*total number of beds:* 10 — A9

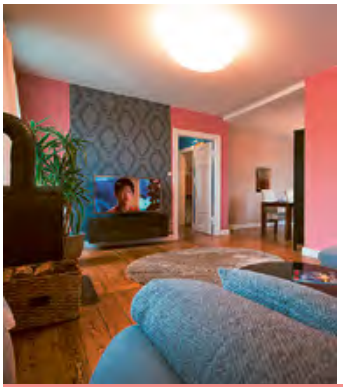

Frau Barbara Rott
Schulstraße 10
23568 Lübeck

Die hochwertig und stilvoll eingerichteten Altbauwohnungen befinden sich zwischen Stadtpark und Altstadtinsel. Viele kleine liebevolle Details, ein Kamin, sowie eine umfangreiche Ausstattung garantieren einen rundum sorgenfreien Aufenthalt.

These stylishly and in high-quality furnished old apartments are located between the city park and the Old Town island. Many small details, a fireplace, as well as an extensive equipment guarantee a carefree and relaxing stay in Lübeck.

Anzahl *quantity*	Zimmer *rooms*	Personen *persons*	m² *m²*	Einheit/Nacht *unit/night*
2	3-5	1-5	80	ab/*from* € 92,00

Hotel Vier Jahreszeiten Lübeck ★★★★

Anzahl Betten ges./*total number of beds:* 159 **A1**

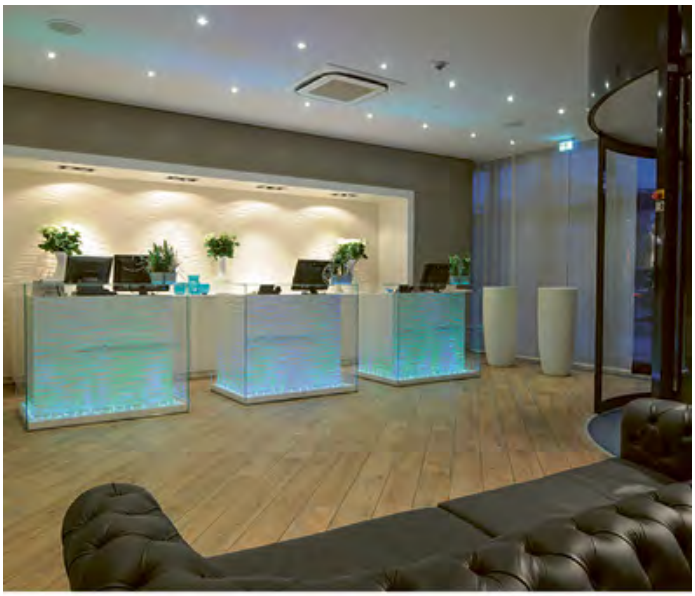

Hotel Vier Jahreszeiten Lübeck GmbH
Bei der Lohmühle 27, 23554 Lübeck
Tel.: +49 451480530 , Fax: +49 451 48053888
info@4jahreszeiten-luebeck.de
www.4jahreszeiten-hotels.de

Das 4-Sterne Hotel IV Jahreszeiten Lübeck verfügt über 105 modern gestaltete Gästezimmer in verschiedenen Kategorien.
Die „Highlight Panorama Bar" im 8. Obergeschoß bietet mit 150 Plätzen eine grandiose Aussicht über die Hansestadt Lübeck und Umgebung. Als moderne Bar wird sie vielfältigen Ansprüchen gerecht: vom großzügigen Frühstücksbuffet über eine anspruchsvolle Getränkeauswahl bis zur jungen, frechen Küche. Durch seine Terrasse lädt es im Sommer zu geselligen Treffen über den Dächern Lübecks ein. Das benachbarte Viva Hotel by Vier Jahreszeiten bietet Möglichkeiten für Tagungen & Events auf hohem Niveau.

The 4-star Hotel IV Jahreszeiten Lübeck has 105 contemporary designed guest rooms in different categories. The "Highlight Panorama Bar" on the 8th floor offers 150 seats, a magnificent view over the Hanseatic city of Lübeck and the surrounding area. As a modern bar, it satisfies a wide variety of requirements: from the generous breakfast buffet and a sophisticated beverage selection to the young, cheeky kitchen. Through its terrace, it invites you to social gatherings over the rooftops of Lübeck in summer. The neighbouring Viva Hotel by Vier Jahreszeiten offers possibilities for conferences and events on a high level.

Typ *type*	Frühstück *B&B*	Person/Nacht *person/night*
EZ • *SR*	€ 14,50	ab/*from* € 79,00
DZ • *DR*	€ 14,50	ab/*from* € 44,50

STORNO

Hotel Altes Zollhaus am Klinikum

Anzahl Betten ges./*total number of beds:* 14 — J6

Hotel Altes Zollhaus am Klinikum
Ratzeburger Landstraße 2b
23562 Lübeck

Das historische Gebäude liegt am Stadtrand im Grünen. Die Altstadt ist nur vier Kilometer entfernt. Der Biergarten inklusive Sonnenterrasse lädt zum Verweilen ein und wer die Umgebung erkunden möchte, kann sich ein Fahrrad ausleihen.

The historic building is located four kilometres away from the city center, surrounded by pure nature. The beer garden including a sun terrace invites you to linger and those who want to explore the surroundings can rent a bike.

Typ *type*	Frühstück *B&B*	Person/Nacht *person/night*
DZ • *DR*	-	ab/*from* € 45,00

Hotel Friederikenhof

Anzahl Betten ges./*total number of beds:* 63 — J6

Hotel Friederikenhof
Langjohrd 15-19
23560 Lübeck-Oberbüssau
www.friederikenhof.de

Das Hotel im gehobenen Landhausstil überzeugt mit familienfreundlichen Zimmern, einem hauseigenen Restaurant und einer Sauna zur Entspannung. Es liegt im Grünen und mit dem Auto ist das Stadtzentrum innerhalb von 10 Minuten zu erreichen.

The sophisticated country-style hotel is located on the countryside and convinces with family-friendly rooms, excellent in-house restaurant and a sauna to relax. The center of Lübeck can be reached within only 10 minutes by car.

Typ *type*	Frühstück *B&B*	Person/Nacht *person/night*
EZ • *SR*	✔	ab/*from* € 100,00
DZ • *DR*	✔	ab/*from* € 60,00

Hotel + Restaurant Gutenberger

Anzahl Betten ges./*total number of beds:* 65 — B10

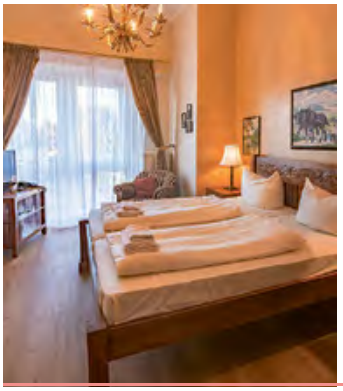

Hotel + Restaurant Gutenberger
Gutenbergstraße 15
23566 Lübeck

Die geschmackvolle Inneneinrichtung der individuell gestalteten Zimmer und die familiäre Atmosphäre kreieren ein absolutes Wohlfühlambiente. Im hoteleigenen Restaurant werden hochwertige Speisen deutscher Küche à la carte serviert.

The tasteful interior of the individually designed rooms in this family operated hotel create an absolute feel-good atmosphere and harmonize perfectly with the hotel's own restaurant which serves à la carte dishes from the German cuisine.

Typ *type*	Frühstück *B&B*	Person/Nacht *person/night*
EZ • *SR*	✔	ab/*from* € 69,00
DZ • *DR*	✔	ab/*from* € 48,00

Hotel Herrenhof

Anzahl Betten ges./*total number of beds:* 44 — B1

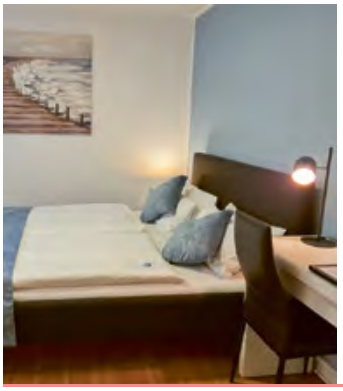

Hotel Herrenhof
Herrendamm 8
23556 Lübeck

Das familiengeführte Hotel liegt 2,5 Kilometer vor den Toren der Lübecker Altstadt und ist bei Geschäftsreisenden und Urlaubern gleichermaßen beliebt. Die Zimmer sind praktisch eingerichtet und der gepflegte Garten lädt zum Entspannen ein.

The family-operated hotel is located 2.5 kilometres from the Old Town. Business travellers appreciate the hotel just as much as private travellers. The rooms are practically furnished and the well-kept garden invites to relax.

Typ *type*	Frühstück *B&B*	Person/Nacht *person/night*
EZ • *SR*	✔	ab/*from* € 65,00
DZ • *DR*	✔	ab/*from* € 46,00

Lübecker Krönchen - Im Schlösschen Bellevue ****

Anzahl Betten ges./*total number of beds:* 12 — A1

Lübecker Krönchen - Im Schlösschen Bellevue
Einsiedelstraße 10
23554 Lübeck
www.luebecker-kroenchen.de

Das historische Schlösschen am Fuße der Altstadtinsel begeistert mit stilvollen Zimmern und Suiten sowie einem Verwöhnfrühstück in der Schlossküche. Die finnische Sauna im Well-be-Bereich rundet das romantische Gesamtpaket ab.

The historic castle by the Old Town inspires with stylish and charming rooms and suites as well as with its lavish breakfast served in the castle kitchen. The Finnish sauna in the well-be area adds to the all over romantic impression.

Typ *type*	Frühstück *B&B*	Person/Nacht *person/night*
EZ • *SR*	€ 13,00	ab/*from* € 89,00
DZ • *DR*	€ 13,00	ab/*from* € 59,00

TRYP by Wyndham Luebeck Aquamarin ***

Anzahl Betten ges./*total number of beds:* 226 — I1

TRYP by Wyndham Luebeck Aquamarin
Dr.-Luise-Klinsmann-Straße 1-3
23558 Lübeck

Das Hotel befindet sich in ruhiger Lage nur wenige Autominuten von der Altstadt entfernt. Es überzeugt vor allem mit seinem eleganten, modern ausgestatteten Foyer, einer sonnigen Terrasse, dem hauseigenen Restaurant und ruhigen Zimmern.

The hotel is located in a quiet location only a few minutes drive from the Old Town of Lübeck. It convinces with its elegant and modern designed foyer, a sunny terrace to relax on and an in-house restaurant as well as quiet rooms.

Typ *type*	Frühstück *B&B*	Person/Nacht *person/night*
EZ • *SR*	€ 12,50	ab/*from* € 59,00
DZ • *DR*	€ 12,50	ab/*from* € 34,00

Viva Hotel by Vier Jahreszeiten

Anzahl Betten ges./*total number of beds:* 100 — A1

Viva Hotel by Vier Jahreszeiten
Bei der Lohmühle 25
23554 Lübeck

Hoher Komfort und ein modernes Ambiente zeichnen das Hotel aus. Die Zimmer sind komfortabel und praktisch ausgestattet und gefrühstückt werden kann im benachbarten IV Jahreszeiten Hotel mit Ausblick über die nah gelegene Innenstadt.

Especially the high comfort and the modern ambience characterise this hotel. The rooms are comfortably and practically furnished and breakfast is served in the neighboring hotel IV Jahreszeiten with views over the nearby city center.

Typ *type*	Frühstück *B&B*	Person/Nacht *person/night*
EZ • *SR*	-	ab/*from* € 59,00
DZ • *DR*	-	ab/*from* € 34,50

Hotel Zum Ratsherrn

Anzahl Betten ges./*total number of beds:* 60 — B1

Hotel Zum Ratsherrn
Herrendamm 2-4
23556 Lübeck

Das Hotel am Stadtrand bietet komfortable Zimmer und ein reichhaltiges Frühstück vom Buffet, das bei gutem Wetter im hoteleigenen Garten genossen werden kann. Im Restaurant wird eine große Auswahl verschiedener Steak-Variationen serviert.

The hotel on the outskirts of Lübeck offers comfortably furnished rooms and a breakfast buffet, which can be enjoyed in the hotel's garden in the courtyard in good weather. The restaurant offers a big selection of different steak variations.

Typ *type*	Frühstück *B&B*	Person/Nacht *person/night*
EZ • *SR*	✔	ab/*from* € 59,00
DZ • *DR*	✔	ab/*from* € 45,00

Ferienwohnung Abraham

Anzahl Betten ges./*total number of beds:* 6 — J6

Herr Klaus Abraham
Kronsforder Allee 126
23560 Lübeck

Die Ferienwohnungen mit WLAN befinden sich in einem schönen Haus mit großem Garten, von dem ein Teil genutzt werden kann. Hier besteht auch die Möglichkeit zu grillen. Eine Bushaltestelle und der Bäcker befinden sich direkt vor der Tür.

The apartments with free wifi are located in a beautiful house with a large garden, a part of it can be used. There is also the possibility to have barbecues in summer. A bus stop and the baker are situated directly in front of the door.

Anzahl *quantity*	Zimmer *rooms*	Personen *persons*	m² *m²*	Einheit/Nacht *unit/night*
2	1-3	1-4	40-72	ab/*from* € 50,00

Ferienwohnung Am Drägerpark I

Anzahl Betten ges./*total number of beds:* 2 — B10

Herr u. Frau Thomas u. Karin Warnemünde
Marlistraße 35
23566 Lübeck

Von der Ferienwohnung ist es nicht weit zum Drägerpark, der sich optimal für lange Spaziergänge oder ausgiebige Sonnenbäder eignet. Die Altstadt mit vielen Einkaufsmöglichkeiten ist fußläufig erreichbar und Haustiere sind willkommen.

The apartment is located not far away from Drägerpark, which is a lovely place for extensive walks as well as sunbathing in summer. The Old Town with many shopping facilities can be reached within a few minutes of walking and pets are welcome here.

Anzahl *quantity*	Zimmer *rooms*	Personen *persons*	m² *m²*	Einheit/Nacht *unit/night*
1	1	1-2	30	ab/*from* € 63,40

Ferienwohnung Am Drägerpark II

Anzahl Betten ges./*total number of beds:* 4 — B10

Herr u. Frau Thomas u. Karin Warnemünde
Marlistraße 35
23566 Lübeck

Die Wohnung liegt in einem Mehrfamilienhaus stadtnah direkt am Drägerpark. Eine nahgelegene Grünanlage mit Liegewiese und einem Abenteuerspielplatz sowie die Bademöglichkeiten im Freibad eigenen sich ideal für Familien.

The apartment is located in a house close to the city center and directly at the Drägerpark. An nearby extensive green area with an adventure playground as well as the bathing possibilities in the outdoor pool are ideal for families.

Anzahl *quantity*	Zimmer *rooms*	Personen *persons*	m² *m²*	Einheit/Nacht *unit/night*
1	2	1-4	50	ab/*from* € 79,00

Ferienwohnung Dencker die Zweite

Anzahl Betten ges./*total number of beds:* 2 — I1

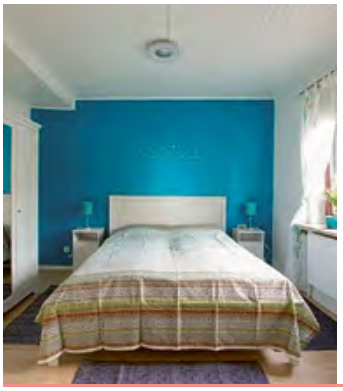

Frau Stefanie Dencker
Hamburger Straße 13
23558 Lübeck

Die farbenfrohe Erdgeschosswohnung in ruhiger Lage ist mit einer Terrasse und einem Grillplatz ausgestattet und liegt in unmittelbarer Nähe zur Trave, die sich ideal für Spaziergänge eignet. Ein Stellplatz für Fahrräder ist vorhanden.

The colourful apartment on the ground floor is located in quiet surroundings and equipped with a terrace and a barbecue area. The river Trave is in immediate vicinity and great for long walks. A parking space for bicycles is available.

Anzahl *quantity*	Zimmer *rooms*	Personen *persons*	m² *m²*	Einheit/Nacht *unit/night*
1	2	1-2	42	ab/*from* € 52,00

Haus am Mühlbach

Anzahl Betten ges./*total number of beds:* 5 — A8

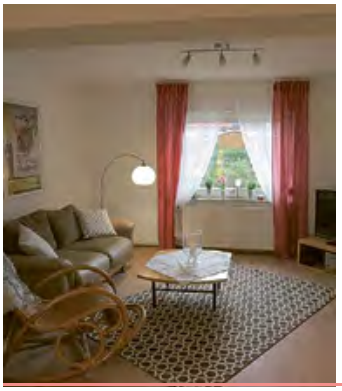

Herr u. Frau Thomas und Sigrid Boeckmann
Flenderstraße 79
23569 Lübeck

Zwischen Lübeck und Travemünde direkt am Naturschutzgebiet gelegen begeistert das Ferienhaus vor allem mit dem schönen, großzügigen Garten, der zum Verweilen einlädt. Es verfügt zudem über eine eigene Sauna und einen dazugehörigen Ruheraum.

Located between Lübeck and Travemünde next to the nature reserve, the accommodation delights above all with its beautiful, spacious garden, which invites to linger. It also has its own sauna and a small relaxation room.

Anzahl *quantity*	Zimmer *rooms*	Personen *persons*	m² *m²*	Einheit/Nacht *unit/night*
1	4	1-5	95	ab/*from* € 70,00

Haus an der Koppel

Anzahl Betten ges./*total number of beds:* 4 — J6

Frau u. Herr Siegrun und Nicolas Kleiser
Vorwiesenweg 15
23564 Lübeck

Inmitten der idyllischen Natur liegt das romantische Ferienhaus mit malerischem Blick auf Felder in einem dörflich geprägten Vorort von Lübeck. In der Nähe befinden sich Bademöglichkeiten und diverse Bauernläden, die zum Bummeln einladen.

In the midst of idyllic nature lies the romantic holiday home with picturesque views of fields in a village-like suburb of Lübeck. In the vicinity there are bathing possibilities and various farm shops, which invite you to stroll.

Anzahl *quantity*	Zimmer *rooms*	Personen *persons*	m² *m²*	Einheit/Nacht *unit/night*
1	2,5	1-4	85	ab/*from* € 95,00

Ferienhaus Kunas

Anzahl Betten ges./*total number of beds:* 4 — A1

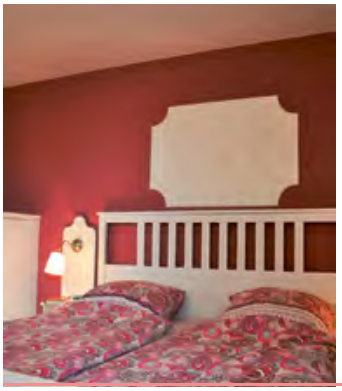

Herr Dirk Kunas
Robert-Schumann-Weg 68
23556 Lübeck

Im Strandkorb oder auf der Terrasse des weitläufigen Gartens lassen sich ebenso schöne Stunden verbringen, wie in den geschmackvoll eingerichteten Räumen des Hauses, das Wohlfühlfaktor garantiert. Ein Parkplatz steht zur Verfügung.

Relaxing hours can be spend in the roofed wicker beach chair or on the terrace of the extensive garden. The tastefully furnished house guarantees feel-good atmosphere. Parking is available in front of the house.

Anzahl *quantity*	Zimmer *rooms*	Personen *persons*	m² *m²*	Einheit/Nacht *unit/night*
1	3	1-4	80	ab/*from* € 95,00

Appartement Lübeck St. Lorenz

Anzahl Betten ges./*total number of beds:* 5 — A1

Frau Ute Ina Hundertmark
Morseweg 18
23556 Lübeck

Das Appartement liegt ruhig in Alleinlage im Dachgeschoss eines Einfamilienhauses mit großer Parkfläche ca. 3,5 km von der Altstadt entfernt. Es ist aufgrund der hervorragenden Ausstattung auch für längere Aufenthalte außerordentlich gut geeignet.

The apartment in a quiet location about 3,5 km from the old town in the attic of a one-family house comes with a lot of parking space. It is exceptionally well suited for longer stays due to its excellent facilities.

Anzahl *quantity*	Zimmer *rooms*	Personen *persons*	m² *m²*	Einheit/Nacht *unit/night*
1	4	1-5	63	ab/*from* € 59,00

Ferienwohnung Niemann I + II

Anzahl Betten ges./*total number of beds:* 8 — B1

Frau Jadranka Boronic-Niemann
Friedhofsallee 61
23554 Lübeck

Das ehemalige Bauernhaus mit großer Küche und eigener Terrasse befindet sich in idyllischer Lage. Der Garten und der Grill können genutzt werden. Eine Bushaltestelle liegt vor der Tür, die Innenstadt erreicht man innerhalb von 15 Minuten.

The former farmhouse with a large kitchen and a private terrace is situated in an idyllic location. The garden and the barbecue area are free to use. A bus stop is just outside the door and the city centre can be reached within 15 minutes.

Anzahl *quantity*	Zimmer *rooms*	Personen *persons*	m² *m²*	Einheit/Nacht *unit/night*
2	1-2	1-4	45-50	ab/*from* € 95,00

Ferienhaus Trude 44 ***

Anzahl Betten ges./*total number of beds:* 6 — B10

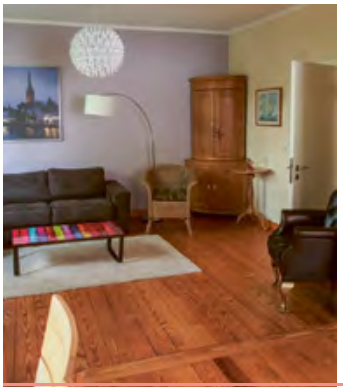

Familie Kramer
Wesloer Landstraße 44
23566 Lübeck
www.trude44.de

Das gemütliche Ferienhaus ist liebevoll und komfortabel im nordischen Stil mit dänischen Antiquitäten eingerichtet und befindet sich in einer ruhigen Lage am grünen Stadtrand von Lübeck. Die Innenstadt ist in 10 Minuten zu erreichen.

The cozy holiday cottage is lovingly and comfortably furnished in Nordic style with Danish antiques and is situated in a quiet location on the countryside outskirts of Lübeck. The city centre can easily be reached within 10 minutes by bus.

Anzahl *quantity*	Zimmer *rooms*	Personen *persons*	m² *m²*	Einheit/Nacht *unit/night*
1	5	1-6	90	ab/*from* € 80,00

Hotel Forsthaus St. Hubertus ***

Anzahl Betten ges./*total number of beds:* 38 — J9

Hotel Forsthaus St. Hubertus
St. Hubertus 1
23627 Groß Grönau

Am Lübecker Stadtrand gelegen, bietet die Unterkunft das Stadterlebnis und gleichermaßen einen erholsamen Aufenthalt im Grünen. Eine schnelle Busverbindung in die Innenstadt sowie Rad- und Wanderwege für Naturliebhaber liegen vor der Tür.

Situated on the outskirts of Lübeck, the accommodation offers the city experience as well as a relaxing stay close to nature. A bus connection to the city centre and cycle and hiking paths for nature lovers are right outside the door.

Typ *type*	Frühstück *B&B*	Person/Nacht *person/night*
DZ • *DR*	✔	ab/*from* € 55,00

Golden Tulip Hotel Lübecker Hof

Anzahl Betten ges./*total number of beds:* 226 — B1

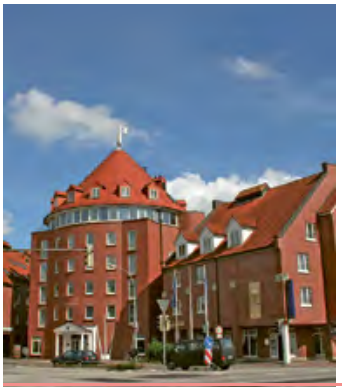

Golden Tulip Hotel Lübecker Hof
Ahrensböker Str. 4 - 8
23617 Stockelsdorf

Besonders gut schmeckt die erste Mahlzeit des Tages im Frühstückspavillon des Hotels mit Blick auf den Garten. Parkplätze stehen gegen eine Gebühr zur Verfügung. Die Unterkunft ist außerdem mit einer Sauna zum Entspannen ausgestattet.

The breakfast tastes delicious in the cosy breakfast pavilion of the hotel overlooking the garden. Parking spaces are available for an extra fee. The accommodation is equipped with a sauna to relax after discovering the city.

Typ *type*	Frühstück *B&B*	Person/Nacht *person/night*
DZ • *DR*	€ 15,00	ab/*from* € 34,50

K357 - Hotel Ostsee Lounge

Anzahl Betten ges./*total number of beds:* 55 — A4

K357 - Hotel Ostsee Lounge
Offendorfer Straße 5
23626 Ratekau

Ländlich in der Nähe von Ratekau gelegen, ist das Hotel eine Basis für Urlauber und Geschäftsreisende. Alle berühmten Sehenswürdigkeiten Ostholsteins und Lübecks sind schnell mit dem Auto erreichbar.

Located in the countryside near Ratekau, the hotel is a base for holidaymakers and business travelers. All of the famous sights of Ostholstein and Lübeck can be reached via a quick car ride.

Typ *type*	Frühstück *B&B*	Person/Nacht *person/night*
EZ • *SR*	✔	ab/*from* € 25,00
DZ • *DR*	✔	ab/*from* € 15,00

Nobis Krug

Anzahl Betten ges./*total number of beds:* 17 — J9

Nobis Krug
Tüschenbeker Weg 1a
23627 Groß Sarau

Das familiengeführte Hotel im Fachwerkhausstil liegt vor den Toren Lübecks und besticht mit einzigartigem Blick auf den Ratzeburger See und die umliegenden Naturerlebnismöglichkeiten. Im hauseigenen Restaurant wird fangfrischer Fisch serviert.

The family-operated hotel in half-timbered style is located outside the gates of Lübeck and captivates with a unique view of the Lake Ratzeburg and the nature experience possibilities. Fresh fish is served in the in-house restaurant.

Typ *type*	Frühstück *B&B*	Person/Nacht *person/night*
DZ • *DR*	€ 5,80	ab/*from* € 49,00

Altes Schulhaus

Anzahl Betten ges./*total number of beds:* 22 A4

Herr und Frau Rolf & Irmgard Kirsten
Geibelstraße 14
23611 Bad Schwartau
www.kirsten-fewo.de

Die liebevoll eingerichteten Ferienwohnungen liegen im Zentrum Bad Schwartaus, nahe dem Kurpark und der Holstein-Therme. Der Bahnhof, Restaurants und Einkaufsmöglichkeiten sind in der Nähe. Lübeck ist in 10 Minuten mit dem Auto zu erreichen.

The lovingly furnished apartments are located in the center of Bad Schwartau, close to the spa gardens and the thermal spa. The train station, restaurants and shoping possibilities are nearby. Lübeck can be reached in 10 minutes by car.

Anzahl *quantity*	Zimmer *rooms*	Personen *persons*	m² *m²*	Einheit/Nacht *unit/night*
10	1-3	1-4	14-63	ab/*from* € 33,00

Kirsten-Ferienwohnungen ***

Anzahl Betten ges./*total number of beds:* 27 A4

Herr und Frau Rolf & Irmgard Kirsten
Geibelstraße 14
23611 Bad Schwartau
www.kirsten-fewo.de

Die Ferienwohnungen liegen im Zentrum Bad Schwartaus. In der Nähe befinden sich die Holstein-Therme und der Kurpark, der sich für ausgedehnte Spaziergänge anbietet. Die Lübecker Innenstadt erreicht man innerhalb von 10 min mit dem Auto.

The holiday apartments are located in the centre of Bad Schwartau. The thermal spa and the beautiful spa gardens, which are ideal for extensive walks, are nearby. The city centre of Lübeck can be reached within 10 minutes by car.

Anzahl *quantity*	Zimmer *rooms*	Personen *persons*	m² *m²*	Einheit/Nacht *unit/night*
7	2-4	1-5	35-70	ab/*from* € 72,00

ANREISE
GETTING THERE

By train

Leave traffic jams behind and enjoy your journey right from the start. Deutsche Bahn trains are comfortable and environmentally-friendly. The main station Lübeck is located just 700 metres from the Holsten Gate! For more information please visit bahn.de.

By bus

You can travel comfortably and cheaply by remote bus from and to Lübeck. Look for your perfect connection for example at: flixbus.com

By car

It doesn't matter where you come from, these are the best ways to reach Lübeck and Travemünde.

Directions:
From the North: A7 from Flensburg, A1 from Puttgarden
From the East: A24 from Berlin, A20 from Rostock
From the South: A7 from Hanover and A1 from Hamburg
From the West: A1 from Bremen

By plane

Lübeck Airport: Every day, planes from Germany and Europe take you to Lübeck. From the airport you only need 25 minutes by bus line 6 to the main train station Lübeck. flughafen-luebeck.de

Connection from Hamburg airport to Lübeck and Travemünde: • The city train line S1 runs every ten minutes from Hamburg airport to Hamburg central station. • From Hamburg central station you can go by train, which goes regularly to Lübeck and Travemünde, journey time to Lübeck approx. 45 minutes and to Travemünde approx. 80 minutes.

By ship

The Scandinavia Quay is Travemünde's gate to Scandinavia and the Baltic states. A regular ferry and passenger service connects Lübeck and Travemünde with Sweden, Finland and Latvia. Ferry connections • TT-Line: Travemünde–Trelleborg | Travemünde-Klaipeda | ttline.de
FINNLINES-Passagierdienst: Travemünde–Helsinki | Travemünde–Malmö | finnlines.com
• Stena Line: Travemünde–Liepãja | stenaline.de

Mit der Bahn

Beginne deinen Urlaub ganz ohne Stau, rote Ampeln und Stress. Reise in den Zügen der Deutschen Bahn komfortabel und umweltfreundlich. Der Lübecker Hauptbahnhof ist nur 700 Meter vom Holstentor entfernt. bahn.de

Mit dem Bus

Bequem und günstig reist du mit dem Fernbus nach Lübeck. Deine Verbindungen findest du zum Beispiel unter flixbus.de.

Mit dem Auto

Aus welcher Ecke Deutschlands du auch anreist, diese Wege führen dich am einfachsten nach Lübeck und Travemünde.

Verkehrsanbindungen
Aus dem Norden: A7 aus Flensburg, A1 aus Puttgarden
Aus dem Osten: A24 aus Berlin, A20 aus Rostock
Aus dem Süden: A7 aus Hannover und ab Hamburg A1
Aus dem Westen: A1 aus Bremen

Mit dem Flugzeug

Flughafen Lübeck
Täglich bringen dich Flieger aus Deutschland und europäischen Destinationen nach Lübeck. Vom Flughafen brauchst du nur 25 Minuten mit der Buslinie 6 zum Lübecker Hauptbahnhof. flughafen-luebeck.de

Verbindung vom Flughafen Hamburg nach Lübeck und Travemünde
- Die S-Bahn-Linie S1 fährt im Zehn-Minutentakt vom Hamburger Flughafen zum Hamburger Hauptbahnhof.
- Von dort fährt eine Bahn regelmäßig zum Lübecker Hauptbahnhof und nach Travemünde, Fahrtzeit nach Lübeck ca. 45 Minuten und nach Travemünde ca. 80 Minuten.

Mit dem Schiff

Der Skandinavienkai ist Travemündes Tor nach Skandinavien und in das Baltikum. Ein regelmäßiger Linienschiff- und Fährverkehr verbindet Schweden, Finnland und Lettland mit Lübeck und Travemünde.

Fährverbindungen
- TT-Line: Travemünde–Trelleborg, Travemünde-Klaipeda, ttline.de
- FINNLINES-Passagierdienst: Travemünde–Helsinki Travemünde–Malmö, finnlines.com
- Stena Line: Travemünde–Liepãja, stenaline.de

DB

Nächster Halt:
Entschleunigung

Mit dem Schleswig-Holstein-Ticket.

Mit dem Schleswig-Holstein-Ticket
Ab 28 Euro
Ticket gilt auch in:
S U

Den Norden entdecken.
Mit DB Regio auf die klimafreundliche Art.
bahn.de/entdecke-sh

Beim Reisen CO_2 sparen. Mehr Informationen zum Klimaschutz bei der Deutschen Bahn unter www.umweltmobilcheck.de

Das Tor nach Skandinavien

Pötte gucken in Travemünde ist ein Erlebnis. Noch besser: Komm doch einmal selbst an Bord und reise mit uns ins schöne Skandinavien! Die blau-weißen Fähren von Finnlines heißen Dich willkommen – mit großen Kabinen, Panoramarestaurant und Sauna.

Täglich nach Schweden und Finnland. **finnlines.de**

Finnlines
a Grimaldi Group company

Entspanntes Fliegen – Entspannte Anreise

von **München** und **Stuttgart** täglich* nonstop
zu den Geschäfts-, Kultur- und Freizeitzielen in
Lübeck und der Ferienregion Ostsee –
saisonal geht es von Lübeck auch nach **Salzburg** und **Bern**

Lübeck Air

Lübeck Air verwöhnt mit

- mehr Qualität – von uns für Sie, ganz unkompliziert
- **mehr Service – Handgepäck und Freigepäck sind in jeder Buchungsklasse mit an Bord**
- mehr Region – kleine Bordmahlzeit für Sie inklusive
- mehr Freundlichkeit – ist unser Ziel für Ihren Flug
- mehr Gesundheit – großzügiger Sitzabstand und höchster Hygienestandard
- mehr Zeit – fürs Büro … und für den Strand

kurzen Wegen

- mehr Erreichbarkeit – A20 (A1 und A21), Bahnhaltestelle, 7km zum Holstentor

Fliegen ab Flughafen Lübeck: Blankenseer Straße 101, 23562 Lübeck

* außer samstags

Lübeck Air GmbH · Blankenseer Str. 101 · 23562 Lübeck

www.luebeck-air.de

JUGENDHERBERGEN IN LÜBECK

Lübeck bietet neben einer Altstadt mit rund 1.000 denkmalgeschützten Bauten auch hervorragende Museen, Shoppingmöglichkeiten und das berühmte Lübecker Marzipan. Mittendrin im Lübecker Stadtleben, ist unsere Jugendherberge „Altstadt" der ideale Ausgangspunkt für Stadterkundungen – alle Sehenswürdigkeiten können Sie in kürzester Zeit zu Fuß erreichen. Unsere moderne Jugendherberge „Vor dem Burgtor" liegt etwa 10 Gehminuten davon entfernt im Norden der Stadt, in der Nähe des Burgtors.

JUGENDHERBERGE LÜBECK „VOR DEM BURGTOR"
Am Gertrudenkirchhof 4 · 23568 Lübeck
Tel: 0451 33433 · luebeck@jugendherberge.de
www.luebeck-burgtor.jugendherberge.de
- 210 Betten in 2- bis 6-Bettzimmern, 5 Tagesräume, 1 Clubraum, Selbstversorgerküche

Mehr Infos auf Seite 30!

JUGENDHERBERGE LÜBECK „ALTSTADT"
Mengstraße 33 · 23552 Lübeck
Tel: 0451 7020399 · luebeck-altstadt@jugendherberge.de
www.luebeck-altstadt.jugendherberge.de
- 84 Betten in 1- bis 4-Bettzimmern, 1 Tagesraum

Mehr Infos auf Seite 20!

Gemeinschaft erleben
jugendherberge.de

FERIENWOHNUNGEN LÜTGENS

Ihre Auszeit in Travemünde – Kopf aus, Urlaub an

Frische Seeluft, Sand auf der Haut und die Füße im Meer: Dank der zentralen Lage unserer 18 Ferienobjekte erreichen Sie die Ostsee in wenigen Gehminuten. Wir bieten für jeden Geschmack vollständig ausgestattete Ferienwohnungen und- häuser. Private Parkplätze, Bettwäsche und Handtücher sind inklusive. Wir freuen uns auf Ihre Anfrage:

Jens Lütgens & Maike Kroon
Fehlingstraße 30 · 23570 Travemünde
Tel.: 04502 3212 · Mobil: 0177 330 84 53
www.luetgens-travemuende.de
email: haus.luetgens@gmx.de

Rosenhof Ferienappartements & Yachthafen

Gegenüber dem Ostseeheilbad Travemünde, am Rande des Naturschutzgebietes auf dem Priwall gelegen, bieten die Rosenhof Ferienappartements sowie der angeschlossene Yachthafen mit rund 100 Liegeplätzen die ideale Voraussetzung für einen maritimen, ruhigen und erholsamen Urlaub.

Ferienwohnungen

Yachthafen

- moderne Hafenanlage zentral an der Trave gelegen
- 100 Liegeplätze in Größen von 4 - 20 m vorhanden
- Saison- oder Gastliegervermietung möglich
- direkt angeschlossene, gepflegte Sanitäranlagen
- keine Vereinsbindung nötig
- Restaurant HerzhaftSüß & Mee(h)r mit Sonnenterrasse

Mecklenburger Landstraße 2 - 12
23570 Travemünde
Telefon: 0 45 02 / 86 03 48
Telefax: 0 45 02 / 86 03 60

Travemünde - HIGHEND

Luxus Apartments mit Ostsee- oder Traveblick

1 bis 3 Schlafzimmer - Sauna, Dampfbad, Biokamin und Whirlpool*

*abhängig vom Apartmenttyp

ab 120 Euro
2 Übernachtungen

Buchen und Infos unter:
www.travemuende-highend.com

Travemünde - Beach Bay / Waterfront

Luxus Apartments mit Trave- oder Dünenblick

1 bis 4 Schlafzimmer - Sauna, Dampfbad, Biokamin und Whirlpool*

*abhängig vom Apartmenttyp

ab 94 Euro
2 Übernachtungen

Buchen und Infos unter:
www.travemuende-waterfront.com

Powered by vitalisreisen.de und travelmünde.com

CAFÉ NIEDEREGGER

Im Herzen der Lübecker Altstadt wurde das Café Niederegger im Jahre 1806 vom Konditormeister Johann Georg Niederegger gegründet und wird heute in siebter und achter Generation geführt. Genießen Sie die original Niederegger Marzipan Nusstorte mit einem Kännchen Kaffee, Tee oder Schokolade.

Located right in the heart of Lübeck, the café was founded in 1806 by the master confectioner Johann Georg Niederegger. Nowadays it is run by the seventh and eighth generation of the same family. Enjoy the original Niederegger marzipan nut cake served with a pot of coffee, tea or hot chocolate.

MARZIPANERIE

Über 300 Marzipan-Spezialitäten in Confiserie-Qualität. Von der Mandel bis zur Herstellung alles aus eigener Hand.

More than 300 marzipan specialities. The whole process in one place, from almond to production.

CAFÉ

Die weltberühmte Niederegger Marzipan Nusstorte und andere süße sowie herzhafte Spezialitäten genießen.

Enjoy the world-famous Niederegger marzipan nut cake and other sweet or savoury specialities.

MARZIPAN-MUSEUM

Museum der Geschichte des Marzipans (kostenloser Eintritt). Spezialangebote: Führungen, Modellieren (für Gruppen).

Museum of the history of marzipan (free entry). Special offers: guided tours, moulding (for groups).

Reservierungen und Informationen unter
cafe@niederegger.de oder 0451 5301-126/-127.
Weitere Filialen finden Sie unter www.niederegger.de

For further information and reservation contact
cafe@niederegger.de or +49 (0)451 5301 126/127.
You can find more branches at www.niederegger.de

RESTAURANTS & CAFÉS

LANDWEGE

Bio aus nächster Nähe

regional! von LANDWEGE Höfen

ECHT REGIONAL

LANDWEGE ist Bio aus nächster Nähe

Finden Sie bei uns das volle Bio-Sortiment und **echt regionale Bio-Lebensmittel.** Bei uns treffen sich absolute Frische mit einer erlesenen Auswahl an Bio-Weinen und Bio-Käsen - außerdem **die größte Auswahl an vollwertigem Bio-Brot in der Stadt.**

Probieren Sie die vielfältigen, frischen Produkte unserer **über 30 Mitgliedshöfe** hier aus der Region. Vielleicht direkt bei einem **Frühstück oder Mittagstisch in einem unserer Bistros?**

Genießen Sie – das Meer, die Zeit, ein köstliches Essen! Wir freuen uns auf Ihren Besuch,

Ihr LANDWEGE-Team

LANDWEGE.DE

@LANDWEGE @EVG_LANDWEGE_EG

DE-ÖKO-006

RISTORANTE PIZZERIA BELLAVISTA

Bellavista!
Ihr Italiener in Travemünde

Ristorante & Pizzeria mit italienischem Flair. Original italienische Küche. Preiswerte Tagesgerichte sowie wechselnde Wochenkarte mit frischen, saisonalen Angeboten. Wunderschöner Garten mit mediterraner Atmosphäre. Während der Sommermonate exklusive italienische Live-Musik.

Kaiserallee 1 · 23570 Travemünde · Inhaber: Marco Ceccaroli
Tel: 0 45 02/7 13 23 · Fax: 0 45 02/88 09 79 · www.bellavista-travemuende.de

- Mittagessen für Busreisegruppen
- Speisenangebote für Gruppen ab sechs Personen

Dabeisein beim Brauen.....

Unsere Braukessel stehen mitten im Gastraum. Ob auf dem Suddeck mit 30 Plätzen, der Galerie mit 30 Plätzen, im Biergarten mit 50 Plätzen oder im denkmalgeschützten Gambrinus-Keller mit 110 Plätzen; immer finden Sie die urgemütliche Geselligkeit und Gastlichkeit ganz typischer Art, die Menschen jeden Alters gleichermaßen anspricht. Unser uriger Bierkeller ist wohl der älteste romanische Keller Lübecks. Er stammt noch aus dem Jahre 1225.

Brauberger zu Lübeck
Alfstraße 36
23552 Lübeck
Fon: 04 51 / 7 14 44
Fax: 04 51 / 7 41 16

Montag - Sonntag ab 17 Uhr

E-Mail:info@brauberger.de
Internet:www.brauberger.de

TREFFEN & GENIESSEN

Marlistro
Essen & Trinken
Museumscafé

Königstraße 15

Öffnungszeiten
Montag - Freitag
9.00 bis 18.00 Uhr
Samstag und Sonntag
10.00 bis 18.00 Uhr
Gerne öffnen wir zu weiteren Zeiten für Ihre Veranstaltung.

☎ 0451 399 82 10
marlistro@marli.de

CAFÉ & MEHR

Marli-*Hofcafé*

Wesloer Landstr. 5b/c

Öffnungszeiten
Dienstag - Samstag
9.00 bis 18.00 Uhr
Sonntag
14.00 bis 18.00 Uhr
Gerne öffnen wir zu weiteren Zeiten für Ihre Veranstaltung.

☎ 0451 62 03 444
hofcafe@marli.de

www.marli.de

Ratskeller zu Lübeck
HANSESTADT LÜBECK
GASTLICHKEIT KULTUR UND

DEUTSCHE, REGIONALE KÜCHE
AN DER KÜSTE ISST MAN „HANSEATISCH GUT“ UND FISCH.

Markt 13 · 23552 Lübeck · Tel. (04 51) 7 20 44 · Fax (04 51) 7 20 52
info@ratskeller-zu-luebeck.de · www.ratskeller-zu-luebeck.de

HAERDER CENTER LÜBECK

MITTEN IM HERZEN DER ALTSTADT

ERLEBNIS SHOPPING

im Haerder Center

myToys · vodafone · TEDi · kik · REWE · GameStopZing · NEW YORKER · Silver&More · TALLY WEIJL · FASK FITNESS · asia minh · Wraps & Shakes · Aromius · boba tea · von Dinkorben · nandoo

Königstraße 84 I 23552 Lübeck · HaerderCenter · haerdercenter_luebeck

Jetzt Immobilien shoppen! · 0451 147 - 222

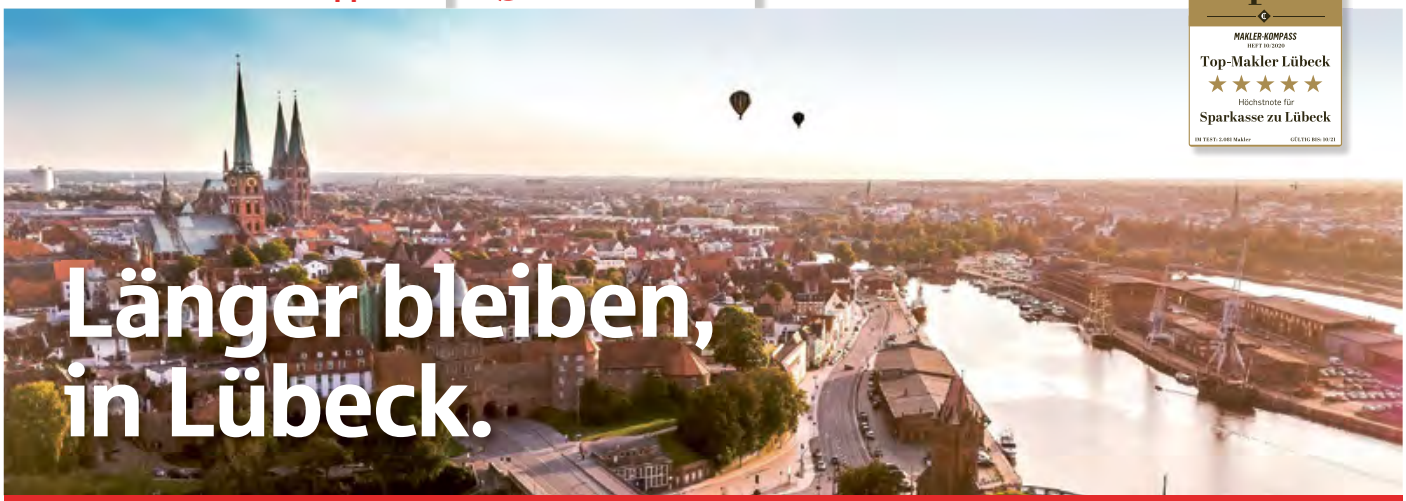

Länger bleiben, in Lübeck.

Wenn Sie mit dem Gedanken spielen, Eigentum in Lübeck oder in der Lübecker Bucht zu erwerben:

Wir sind Ihr kompetenter Ansprechpartner in Sachen Immobilien vor Ort.

Für Ferienobjekte genau so wie für Ihren neuen Dauerwohnsitz in der Stadt oder an der Ostsee.

Rufen Sie uns an, oder besuchen Sie uns im **S-IMMOBILIEN SHOP,** 2x in Lübeck und Travemünde.

spk-luebeck.de/immobilien

Verlässlich und nah.
Immobilien
Sparkasse zu Lübeck

CASINO LÜBECK

kulinar

DAS RESTAURANT-ARRANGEMENT

für Nachtschwärmer
Unsere Bar hat täglich bis 02:30 Uhr geöffnet

Im Genusspaket sind inkludiert:

- Freier Eintritt
- Ein Drei-Gänge-Menü Ihrer Wahl im LaBaracca – Cucina Italiana
- Ein Begrüßungsdrink an der Casino-Bar
- Spielerklärung durch einen erfahrenen Croupier inklusive einiger Probespiele
- Gewinne für die ersten drei Sieger der Probespiele
- Ein Casino-Cocktail nach Wahl
- Fünf Glücksjetons im Wert von je 2 €
- Dauer circa 2,5 Stunden

€ 49,-
pro Person
(buchbar ab 8 Pers.)

Wir wünschen einen unterhaltsamen, genussreichen Abend...

Besuchen Sie uns auch auf Facebook

CASINO LÜBECK
Willy-Brandt-Allee 1-5 (Im Hotel Park Inn) | 23554 Lübeck
Tel. 0451 490 50 50 | Fax. 0451 490 50 52 0 | www.luebeck.casino-sh.de

Einlass ab 18 mit Personalausweis

www.cityschifffahrt.de

CITY SCHIFFAHRT
H. Gabriel

Große Kanal- und Hafenrundfahrt

- Abfahrten unserer Schiffe am Anleger „Holstentor“/ An der Untertrave

Abfahrtszeiten

- März, April, Oktober (Nebensaison):
  11:00 · 12:30 · 14:00 · 15:30
- Mai bis Ende September (Hauptsaison):
  10:00 · 10:30 · 11:30 · 12:00 · 13:00
  13:30 · 14:30
  15:00 · 16:00 · 16:30 · 17:30

• Bei schönem Wetter finden zusätzlich Rundfahrten während der Hauptsaison (wie in rot markiert) mit unserem offenen Panoramaschiff statt.

Auf unseren modernen Fahrgastschiffen werden Sie mit gepflegter Restauration verwöhnt.

- Linienfahrten rund um die historische Altstadt Lübecks
- Sonderpreise für Gruppen
- Charterfahrten auf Anfrage
- Heizung und WC an Bord

☎ 04 51 - 2 96 34 24 • Mobil 01 70 - 8 17 43 32

SPLASH TOUR LÜBECK

DER BUS, DER PLÖTZLICH ZUM SCHIFF WIRD!

ABFAHRTSORT direkt am Anleger 2 der Reederei City Schiffahrt H. Gabriel. An der Untertrave, Ecke Mengstraße gegenüber Haus-Nr. 93 (Altstadtseite)

ABFAHRTSZEITEN
Siehe Homepage

KONTAKT Splashtour Lübeck An der Untertrave / Ecke Mengstraße 23552 Lübeck - Bürozeit: 9:00 - 15:00 Uhr
Tel. 0451 - 7 41 01 oder 0451 - 300 23 76
E-Mail: info@splashtour-luebeck.de

WWW.SPLASHTOUR-LUEBECK.DE

ERLEBEN SIE SPLASHTOUR IN LÜBECK!

2022
eutiner festspiele
Draußen spielt die Musik!
Natur erleben
Kultur genießen
Musical, Oper & Konzert auf der Seebühne Eutin
www.eutiner-festspiele.de, Tel: 04521 8001-0

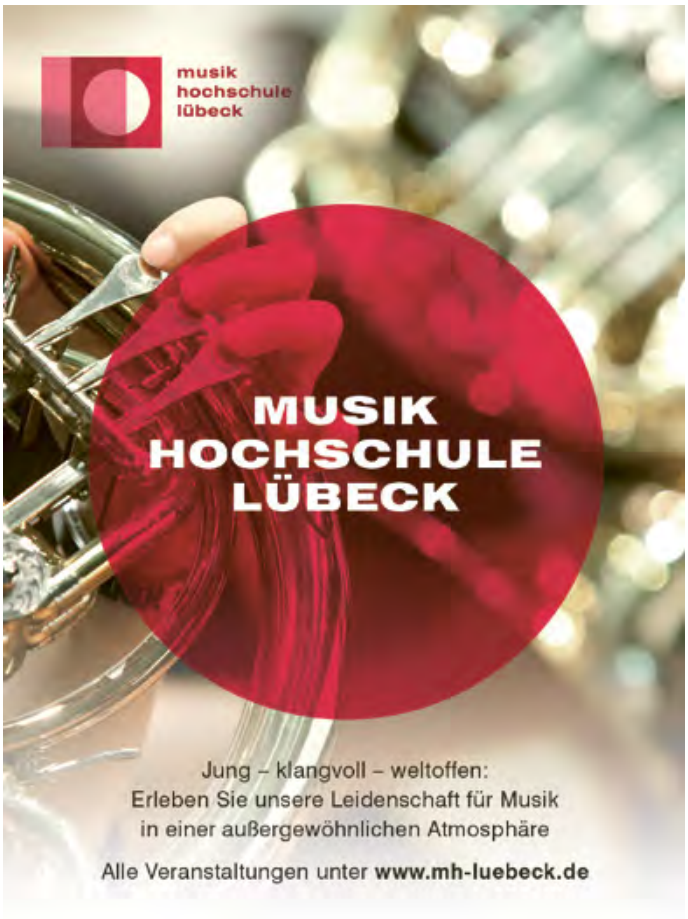

www.maritim-golfpark-ostsee.de

Maritim Golfpark Ostsee

Ganzjährig bespielbare **27-Loch Golfanlage** (drei 9-Loch Kurse) für alle Spielstärken im Naturschutzgebiet Hemmeldorfer See zwischen den Ostseebädern Timmendorfer Strand und Travemünde.

Öffentlicher 6-Loch-Kurzplatz

Der **unkomplizierte Einstieg in den Golfsport** für alle Altersklassen: Golfen auf „echten" Bahnen und Grüns ohne Clubmitgliedschaft oder Platzreife – einfach vorbeikommen und ausprobieren.

Appartements auf dem Golfplatz

Für Ihren **Golfurlaub an der Ostsee** stehen Ihnen direkt auf unserer Anlage vier moderne Appartement-Zimmer für jeweils zwei Personen zur Verfügung.

Restaurant TeeTime

Nicht nur für Golfer:innen: Ob à la carte, Pizza oder Kaffee und Kuchen – lassen Sie sich von der kulinarischen Vielfalt im Restaurant TeeTime überraschen.

Maritim Golfpark Ostsee · Schloßstr. 14 · 23626 Warnsdorf · Telefon: 04502 / 77 77-0

Auf die schöne Tour!

Stadtrundfahrt im Open-Air-Bus

Entdecken Sie die Lübecker Altstadt und weitere Sehenswürdigkeiten. Durch ein GPS-gesteuertes Audiosystem bieten wir unsere Tour in 7 Sprachen an: Deutsch, Englisch, Französisch, Spanisch, Italienisch, Dänisch und Schwedisch.

Informationen zu Gruppenermäßigungen ab 10 Personen erhalten Sie unter:
Telefon 04502 861644.

Alle weiteren Infos unter:
www.sv-lübeck.de/freizeit

Erfahren Sie Lübeck.

Lübeck-Travemünder Verkehrsgesellschaft
STADTVERKEHR LÜBECK

RUND UM LÜBECK

***Abfahrtstelle:* An der "Liebesbrücke" zwischen der "Großen Petersgrube" und der "Depenau"**

Tel. 0451 70 78 222

Große Stadt-, Kanal- und Hafenrundfahrt

mit Live-Erklärungen

STÜHFF
LÜBECKER BARKASSENFAHRT

www.LUEBECKER-BARKASSENFAHRT.de
info@luebecker-barkassenfahrt.de

An der Obertrave 14
23552 Lübeck

QUANDT LINIE LÜBECK

50 Jahre QUANDT-LINIE
in Lübeck –
nutzen Sie unsere Erfahrung!

Willkommen an Bord der „Weißen Lübecker Fahrgastschifffahrt"!

Große Stadt-, Kanal- und Hafenrundfahrten
2 x in Lübeck: Holstentorterrassen und ab MuK / Busparkplatz

- Stadt-, Kanal- und Hafenrundfahrten, Fahrtdauer 1 Stunde. Abfahrt alle halbe Stunde.
- Dassow/Mecklenburg und Travemündefahrten, Fahrtdauer 2 Stunden.
- Schleusenfahrten nach Berkenthin und Mölln, Fahrtdauer ca. 2 oder 4 Stunden.
- Charter- und Kaffeefahrten zu allen Ausflugszielen an der Trave.
- Kurzfristige, individuelle Buchungen möglich für: Betriebs-, Konferenz-, Seniorenfahrten.
- Erläuterungen über die Sehenswürdigkeiten.
- Restauration und WC an Bord.
- Sonderpreise für Gruppen.

Mit 7 modernen Schiffen bieten wir Programme für 30 bis 420 Personen.

QUANDT-LINIE
23554 LÜBECK
Büro: Schiffsanleger / Busparkplatz
Willy-Brandt-Allee 13 • An der MuK
Tel. (04 51) 7 77 99 und 70 58 13 • Fax 7 84 39
www.quandt-linie.de
E-Mail: info@quandt-linie.de

AUSSICHTSTURM ST. PETRI & ST. PETRI CAFÉ

ANDERS ALS DU DENKST

Öffnungszeiten Turm:
Jan. - Febr. 10 - 18 Uhr
März - Sept. 9 - 20 Uhr
Okt. - Dez. 10 - 19 Uhr

Öffnungszeiten Café:
Mo. - Sa. 11 - 17 Uhr
Tel.: 0451 - 79 07 01 4

Die Aussicht vom Turm der Kultur- und Universitätskirche St. Petri bietet einen einzigartigen Rundblick über Lübeck, die Altstadt und das Umland. Genießen Sie anschließend die hausgemachten Spezialitäten im St. Petri Café.

www.st-petri-luebeck.de

Das schönste Jugendstiltheater Norddeutschlands!

Musiktheater Schauspiel Konzert

www.theaterluebeck.de · Theaterkasse 0451/399600

Folgen Sie uns!

Theater Lübeck

Abfahrtstelle:
Lübeck, Moltkestraße/Ecke Augustenstr. 30
Telefon 0451/79 38 85

WAKENITZ-SCHIFFFAHRT

im Herzen Lübecks

Auf zur romantischen Flussfahrt auf dem „Amazonas des Nordens" der 'Wakenitz', einer der schönsten Flüsse weit und breit. Gönnen Sie sich ein wenig Entspannung und erholen sich vom Alltag, genießen Sie die Natur pur. Das bringt gute Laune und einen unvergesslichen Tag an Bord unserer schönen Ausflugsschiffe.

Wann: ca. 10.00 12.00 14.00 Uhr

Di., Mi., Do., Sa. + So.

Montag und Freitag Ruhetag

Je nach Schiff Restauration an Bord - Abfahrten: Mai bis Oktober

Wo: ab Lübeck Moltkestr./Ecke Augustenstr. 30

Telefonische Vorabanfrage erbeten !

Richtung: Rothenhusen am Ratzeburger See und zurück
Bedarfsanleger auf Anfrage

Winterfahrplan: Okt. bis 25. November - Ab Oktober unsere Grünkohl-Spezialitäten
Telefonische Voranmeldung erbeten - *Rundfahrt 1 ¾ Std. oder 3 ½ Std. möglich*

Für Gruppen- und Charterfahrten Preise auf Anfrage.

Tel. 0451/79 38 85 - Fax 0451/70 74 456 - INFO: www.wakenitzfahrt.de

IMPRESSUM

IMPRINT

Herausgeber: Lübeck und Travemünde Marketing GmbH, Holstentorplatz 1, 23552 Lübeck
Konzept und Gestaltung: borowiakziehe KG, borowiakziehe.de
Fotos: LTM–Nadine Zellermann: S.49; S.54, LTM – Sarina Ewert: S. 5, Olaf Malzahn: S.3; S.4; S.6; S.9; S.10; S.11; S12; S.17; S.18; S.28; S.41; S.431; S.45; S.61
Ein Nachdruck, auch auszugsweise, ist nur mit ausdrücklicher Genehmigung des Herausgebers erlaubt. Keine Haftung für Einzelangaben in den Anzeigen. Stand: August 2021, alle Angaben ohne Gewähr.

Klimaneutral Druckprodukt
ClimatePartner.com/10297-2108-1003

Schiet-wetterfestes Tages-programm

Ab sofort Tickets nur online buchbar

From now on Tickets only available online

hansemuseum.eu

An der Untertrave 1
D–23552 Lübeck
Täglich: 10–18 Uhr
(außer 24.12.)

EUROPÄISCHES HANSEMUSEUM

6 x TÄGLICH TRAVEMÜNDE – LÜBECK – TRAVEMÜNDE

HANSESCHIFFFAHRT

KOMM AN BORD DER TOPMODERNEN TRAVELINER!

FAHRPLAN 2021

– NOVEMBER BIS MÄRZ EINGESCHRÄNKTER WINTERFAHRPLAN –

ABFAHRT TRAVEMÜNDE

Vorderreihe 64a, Kaiserbrücke - (ANKUNFT Lübeck)

TÄGLICH **11:00*** (12:30) **15:00*** (16:30) **17:00*** (18:30)

ABFAHRT LÜBECK

Hansekai / Hansemuseum, gegenüber An der Untertrave 12-13 - (ANKUNFT Travemünde)

TÄGLICH **10:30*** (12:00) **13:00*** (14:30) **17:00*** (18:30)

***MS HANSE BARRIEREFREI** ***MS HANSA**

FLEXIBLE AUFENTHALTSDAUER MIT DEM TAGESTICKET: AB TRAVEMÜNDE: 30 MINUTEN ODER 4,5 STUNDEN!
AB LÜBECK: 30 MINUTEN, 2,5 STUNDEN, 3 STUNDEN UND 5 STUNDEN! **TICKETS SIND AUF ALLEN SCHIFFEN GÜLTIG.**

FAHRPREISE LINIENFAHRT 2021

EINZELFAHRT
Erwachsene . . . . . 16,00 EUR
Kinder 4 bis 14 Jahre . . . . . 11,00 EUR

HIN-/RÜCKFAHRT
Erwachsene . . . . . 25,00 EUR
Kinder 4 bis 14 Jahre . . . . . 16,00 EUR

FAMILIENKARTE
(2 Erwachsene / max. 3 Kinder)
Einzelfahrt . . . . . 49,50 EUR
Hin-/Rückfahrt . . . . . 69,50 EUR

HUNDE
Je Hund (Einzelfahrt) . . . . . 4,00 EUR
Je Hund (Hin-/Rückfahrt) . . . . . 6,00 EUR

ZUSATZLEISTUNGEN
Fahrrad pro Strecke . . . . . 8,00 EUR
Anhänger pro Strecke . . . . . 8,00 EUR
Sportbuggy XXL / Bollerwagen pro Strecke 8,00 EUR
Koffer/Gepäck, je Stk. pro Strecke . . . . . 4,00 EUR

Ermäßigungen für Erw.-Gruppen:
Ab 15 Pers. **– 10% Rabatt**

DIE CHARMANTE STUNDE!

Täglich mit der MS HANSA
ab/an TRAVEMÜNDE Anleger Überseebrücke 2

12:30 14:00 15:30

FAHRZEIT CA. 60 MINUTEN

TAGESAKTUELL ENTWEDER ZUM DUMMERSDORFER UFER ODER IN DIE MALERISCHE PÖTENITZER WIEK

FAHRPREISE 2021: Erwachsene 12,00 EUR, Rentner 10,00 EUR
Kinder 4 bis 14 Jahre 8,00 EUR, Hunde 4,00 EUR
FAMILIENKARTE (2 Erwachsene / max. 3 Kinder) 35,00 EUR

Ermäßigungen für Erw.-Gruppen: Ab 15 Personen **– 10% Rabatt**

Bitte informieren Sie sich stets über die aktuellen Pandemie-Vorgaben und eventuellen Fahrplanänderungen auf www.hanseschifffahrt.de

KOOPERATIONSPARTNER: SEA LIFE Timmendorfer Strand

Info & Reservierungen: **0163 54 75 773** oder **info@hanse-travemuende.de**
Anleger: **Vorderreihe 64a, Kaiserbrücke und Überseebrücke 2, Travemünde**
www.hanseschifffahrt.de

Folgen sie uns MS HANSE TRAVEMÜNDE